

myfactory Highlights der Version 6.1 – 1292
vom 23.08.2018

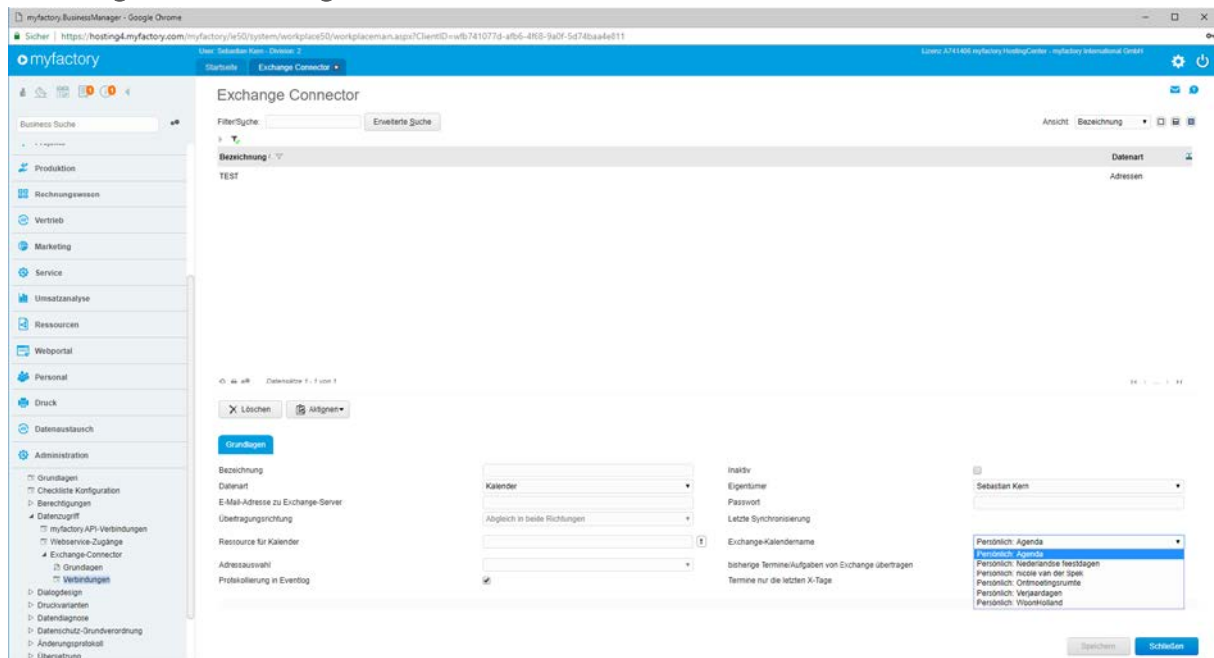

myfactory SP 6.1 (1292)

Allg.: Auswahlmöglichkeit des Kalenders im Verbindungen – Dialog der Exchangeschnittstelle geschaffen

Administration / Datenzugriff / Exchange-Connector / Verbindungen

Allg.: neuer Infoview «Alle Aufgaben»

Somit hat man eine Übersicht über alle zu erledigenden Aufgaben von allen Mitarbeitern.

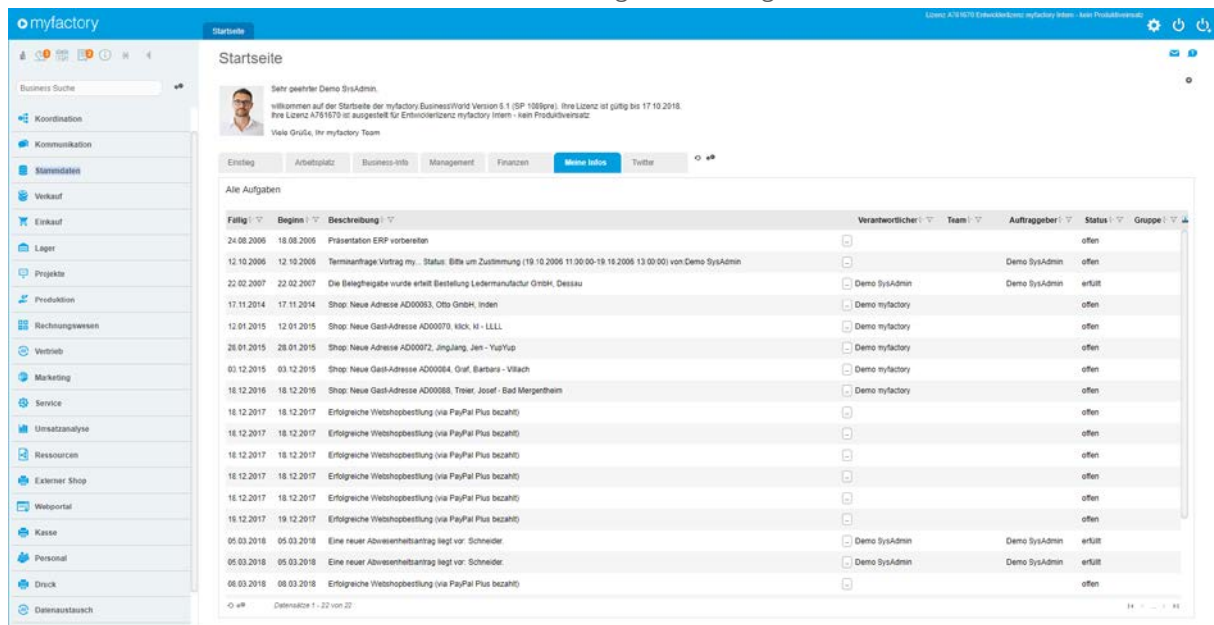

Infoviews

CRM: neue optionale Spalte «aktiv» im Verträge-Register des Kontaktmanagers

Um den optimalen Überblick zu behalten, kann man nun im Kontaktmanager, bei den Verträgen, nach aktiven Verträgen filtern

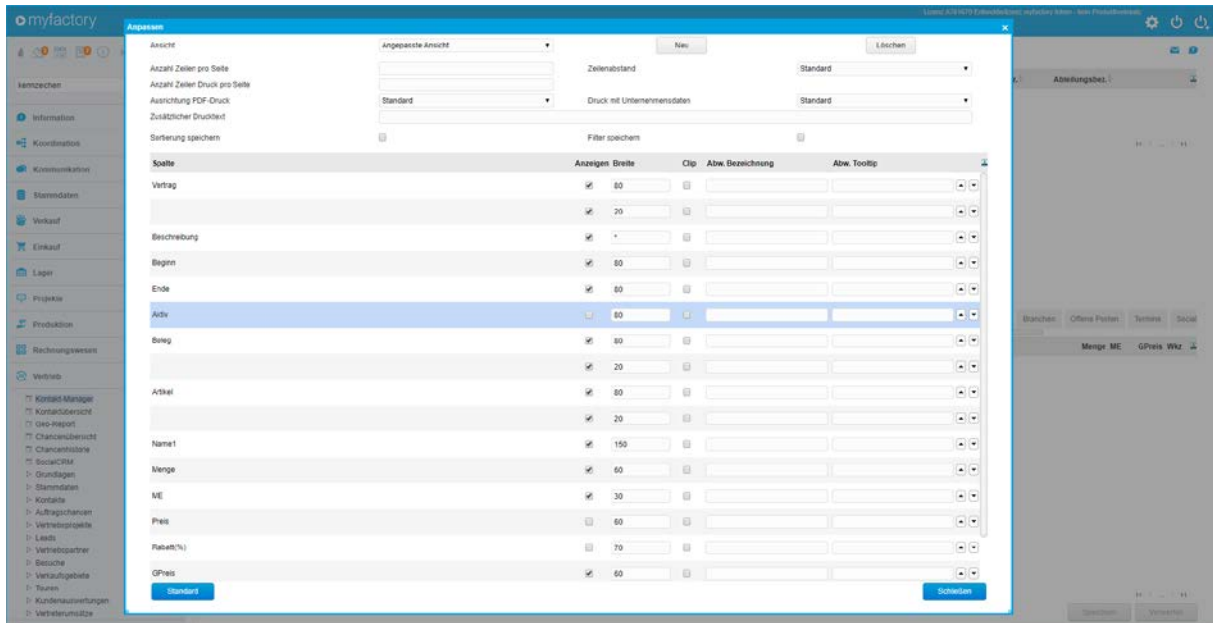

Vertrieb / Kontakt-Manager / Verträge / Anpassen (blauer Pfeil) / «aktiv»

ERP: neue optionale Spalte für den Mindestbestellwert und die Differenz zum MBW

So sehe ich im Einkauf direkt auf einen Blick, wie viel Mindestbestellwert ich bei meinem Lieferanten habe und ob dieser bereits erreicht ist und ich die Bestellung auslösen kann.

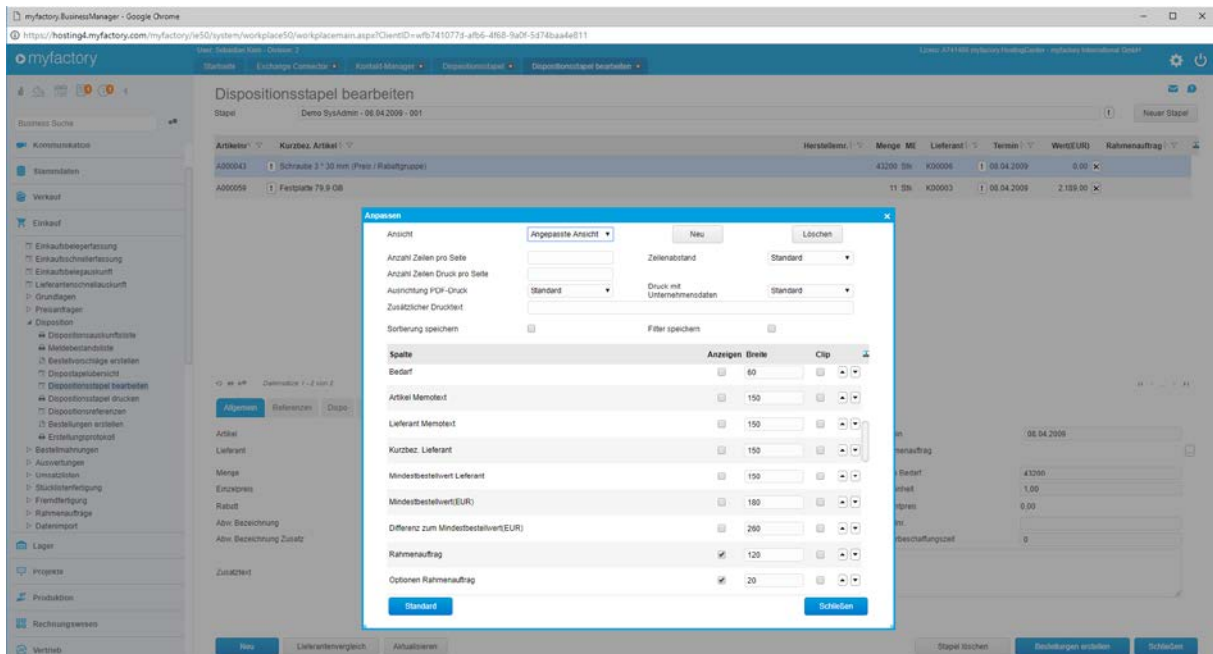

Einkauf / Disposition / Dispositionsstapel bearbeiten / Anpassen (blauer Pfeil) / hier: Mindestbestellwert Lieferant, MBW (EUR), Differenz zum MBW

ERP: Amazon: Übergabe des Lagerbestands und des verfügbaren Bestands bei Handelssets ermöglicht

(ohne Screen)

ERP: eBay: Neue Möglichkeit an der Artikelgruppe Ebay – Kategorien anzugeben, die dann beim Einstellen der Artikel direkt vorgeschlagen werden

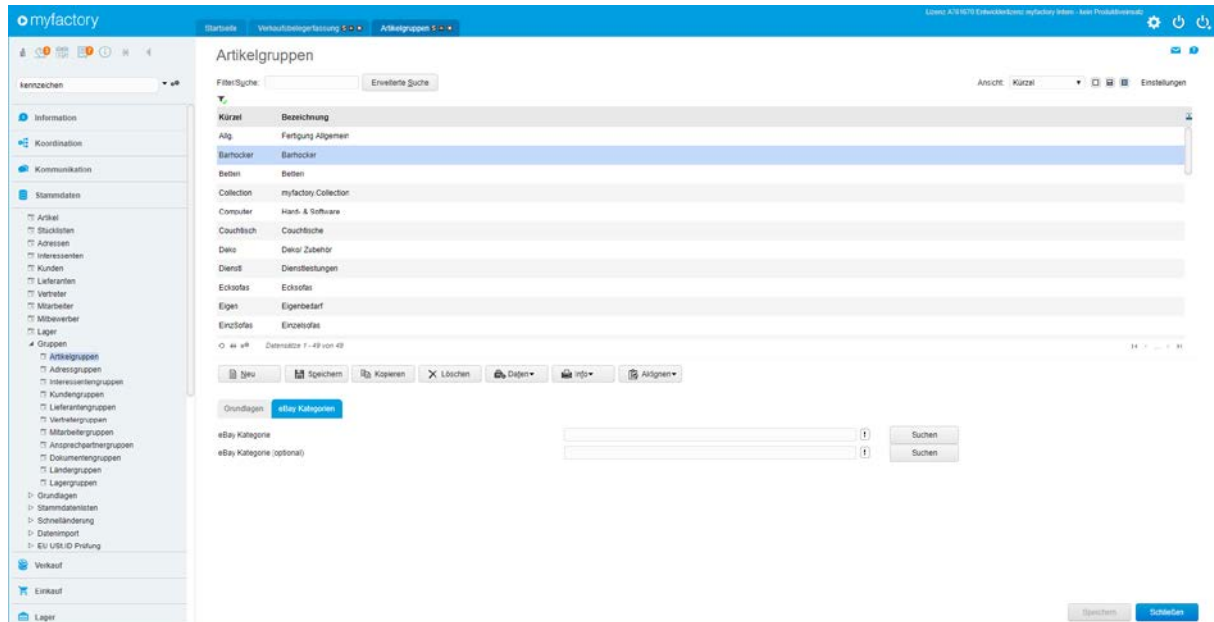

Stammdaten / Gruppen / Artikelgruppen / eBay Kategorien

ERP: eBay: neue Möglichkeit, Artikel direkt aus dem Artikelstamm bei eBay einzustellen

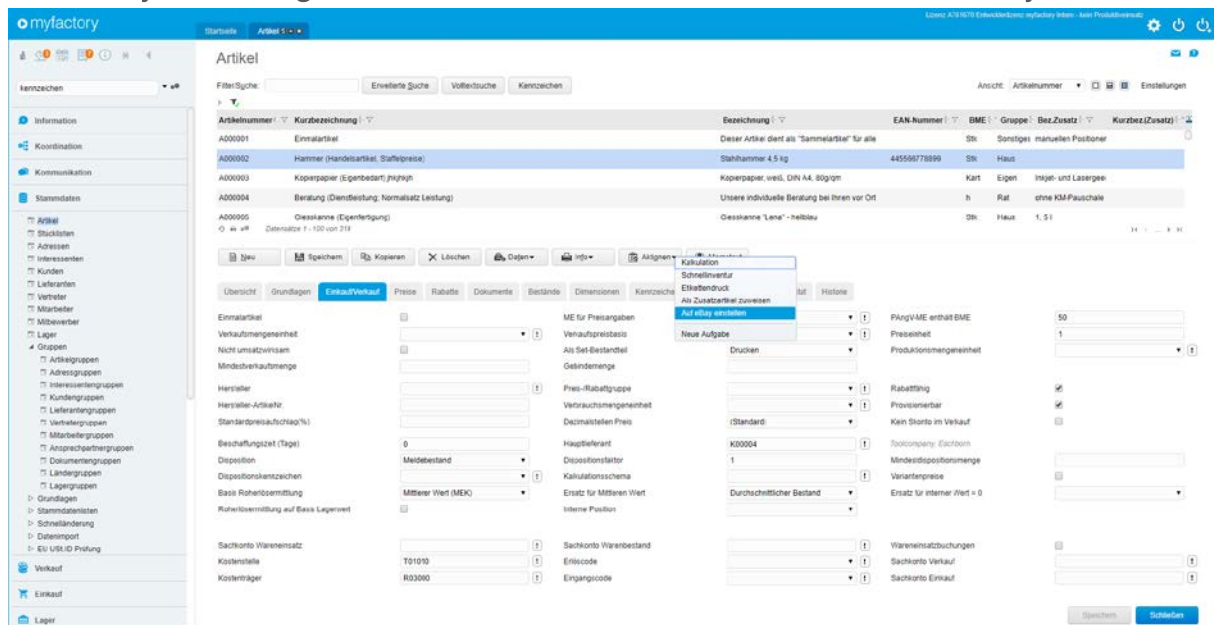

Stammdaten / Artikel / Aktionen / Auf eBay einstellen

ERP: Filtermöglichkeit auf die Preisgruppe in der Lieferanten-Rabattmatrix hinzugefügt

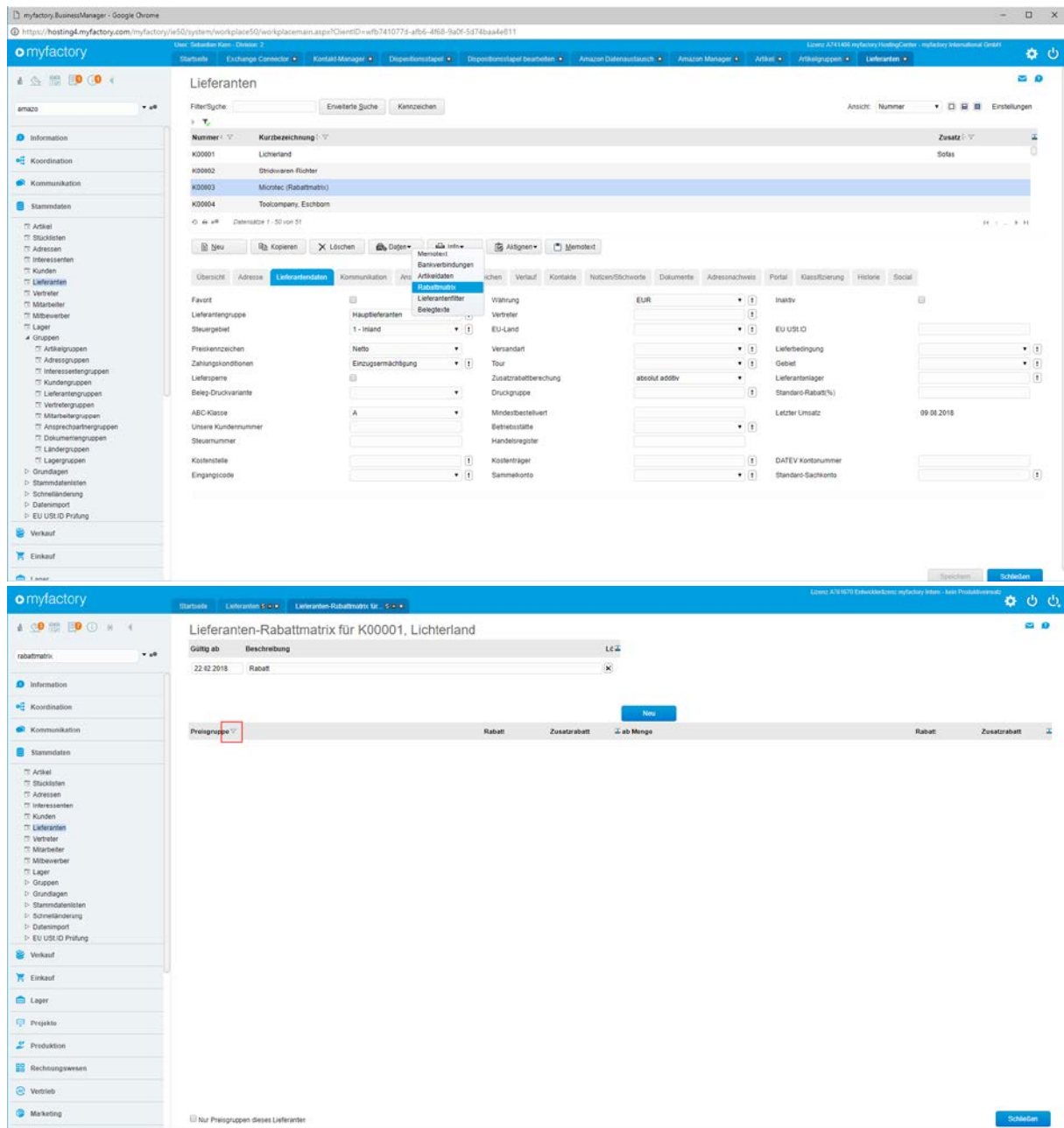

Top Screenshot: Lieferanten (Suppliers)

- Navigation:** Startseite, Exchange Connector, Kontakt Manager, Dienstleistungen, Dispositionstool Neumobil, Amazon Diagnostics, Amazon Manager, Artikel, Artikelgruppen, Lieferanten.
- Filter:** FilterSuche, Erweiterte Suche, Kennzeichen. Ansicht: Nummer. Einstellungen.
- Table:**

Nummer	Kurzbezeichnung	Zusatz
K00001	Lichterland	Sofas
K00002	Stokoren-Richter	
K00003	Microtec (Rabattmatrix)	
K00004	Toolcompany, Eschborn	
- Actions:** Neu, Kopieren, Löschen, Düpiert, Menü, Bankverbindungen, Artikelgruppen, Artikel, Verkauf, Kontakte, Notizen/Sichworte, Dokumente, Adressnachweis, Portal, Klassifizierung, Historie, Social.
- Form Fields:**
 - Favorit, Lieferantengruppe, Steuergebiet, Preisanzzeichen, Zahlungskonditionen, Lieferpare, Beleg-Druckvariante, ABC-Klasse, Unsere Kundennummer, Steuernummer, Kostenstelle, Eingangscode.
 - Hauptlieferanten, Lieferantentyp, Netto, Einzugsermächtigung, A, Mindestbestellwert, Einheitsstelle, Handelspartner, Sammelkonto.
 - Währung, Verkäufer, EU-Land, Versandart, Tour, Zusatzrabattberechnung, Druckgruppe, Mindestbestellwert, Einheitsstelle, Handelspartner, Sammelkonto.
 - EUR, inaktiv, EU USt-ID, Lieferbedingung, Gebiet, Lieferantentyp, Standard-Rabatt(%), Letzter Umsatz: 09.08.2018, DATEV Kontonummer, Standard-Sachkonto.

Bottom Screenshot: Lieferanten-Rabattmatrix für K00001, Lichterland

- Navigation:** Startseite, Lieferanten, Lieferanten-Rabattmatrix für K00001, Lichterland.
- Table:**

Gültig ab	Beschreibung	Li
22.02.2018	Rabatt	
- Buttons:** Neu.
- Table Headers:** Preisgruppe, Rabatt, Zusatzrabatt, ab Menge, Rabatt, Zusatzrabatt.
- Footer:** nur Preisgruppen dieses Lieferanten. Schließen.

Stammdaten / Lieferanten / Daten / Rabattmatrix

ERP: neue Möglichkeit, bei der Verkaufsbelegart eine abweichende Belegpreisliste anzugeben, die dann bei der Erstellung eines bestimmten Beleges in die Details gesetzt wird

So können Sie praktisch für bestimmte Belegarten (bspw. Werksauftrag) eine abweichende Preisliste konfigurieren

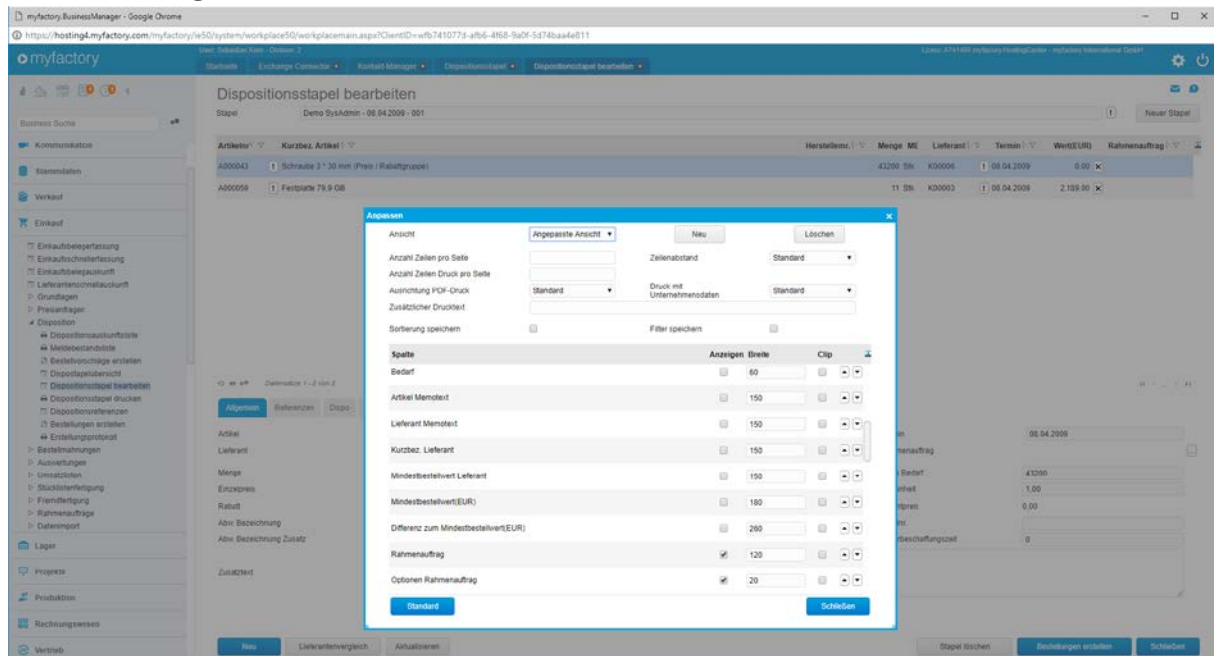

- Ansicht: Angepasste Ansicht
- Neu, Löschen buttons
- Anzahl Zeilen pro Seite: [input field]
- Zellenabstand: Standard
- Anzahl Zeilen Druck pro Seite: [input field]
- Ausrichtung PDF-Druck: Standard
- Druck mit Unternehmensdaten: Standard
- Zusätzlicher Druckert: [input field]
- Sortierung speichern: [checkbox]
- Filter speichern: [checkbox]

Below the settings is a table with columns 'Spalte', 'Anzeigen', 'Breite', and 'Clip'. The table contains the following rows:

Spalte	Anzeigen	Breite	Clip
Bedarf	<input type="checkbox"/>	60	<input type="checkbox"/>
Artikel Memotext	<input type="checkbox"/>	150	<input type="checkbox"/>
Lieferant Memotext	<input type="checkbox"/>	150	<input type="checkbox"/>
Kurzbez. Lieferant	<input type="checkbox"/>	150	<input type="checkbox"/>
Mindestbestellwert Lieferant	<input type="checkbox"/>	150	<input type="checkbox"/>
Mindestbestellwert(EUR)	<input type="checkbox"/>	160	<input type="checkbox"/>
Differenz zum Mindestbestellwert(EUR)	<input type="checkbox"/>	260	<input type="checkbox"/>
Rahmenauftrag	<input checked="" type="checkbox"/>	120	<input type="checkbox"/>
Optionen Rahmenauftrag	<input checked="" type="checkbox"/>	20	<input type="checkbox"/>

At the bottom of the window are buttons for 'Standard' and 'Schließen'.

Stammdaten / Grundlagen / Belegverarbeitung / Verkaufsbelegarten / abw. Belegpreisliste

ERP: neue Datenquellenfelder für die Gewichtseinheit (kurz oder lang) in der Smart Report Datenquelle für Artikeletiketten (ohne Screen)

eCommerce: neue Möglichkeit für Loginsperre / Anzahl erlaubte Fehlanmeldungen sowie Entsperrungsmöglichkeit

Es gibt nun im eCommerce die Möglichkeit, beim Login – Element die Anzahl von erlaubten Fehlanmeldungen und eine Sperre in Minuten bei Überschreitung anzugeben; zusätzlich gibt es eine Entsperrungsmöglichkeit in den Adress- und Ansprechpartnerstammdaten

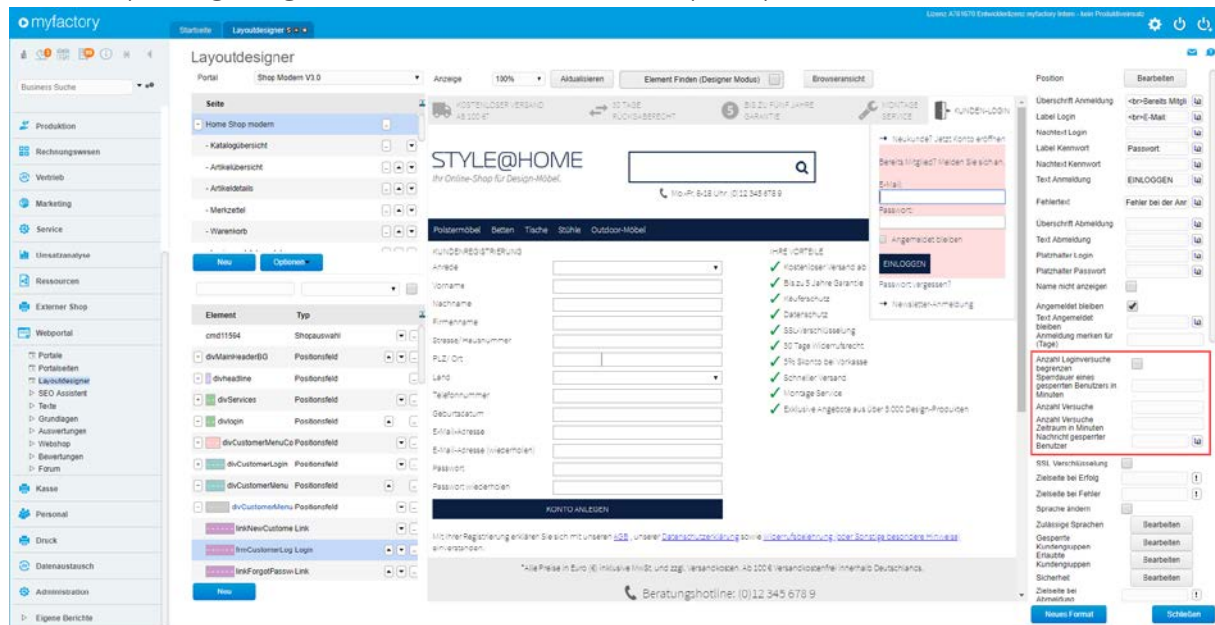

Webportal / Layoutdesigner

eCommerce: Neue Möglichkeit zur Passwort-Sicherheitsüberprüfung sowie sich ein individualisiertes PW anzulegen

Nun kann man die Passwortsicherheit für Portalbesucher überprüfen lassen und bei «Kennwort vergessen» einen temporären Link zur Kennwortänderung gesendet zu bekommen

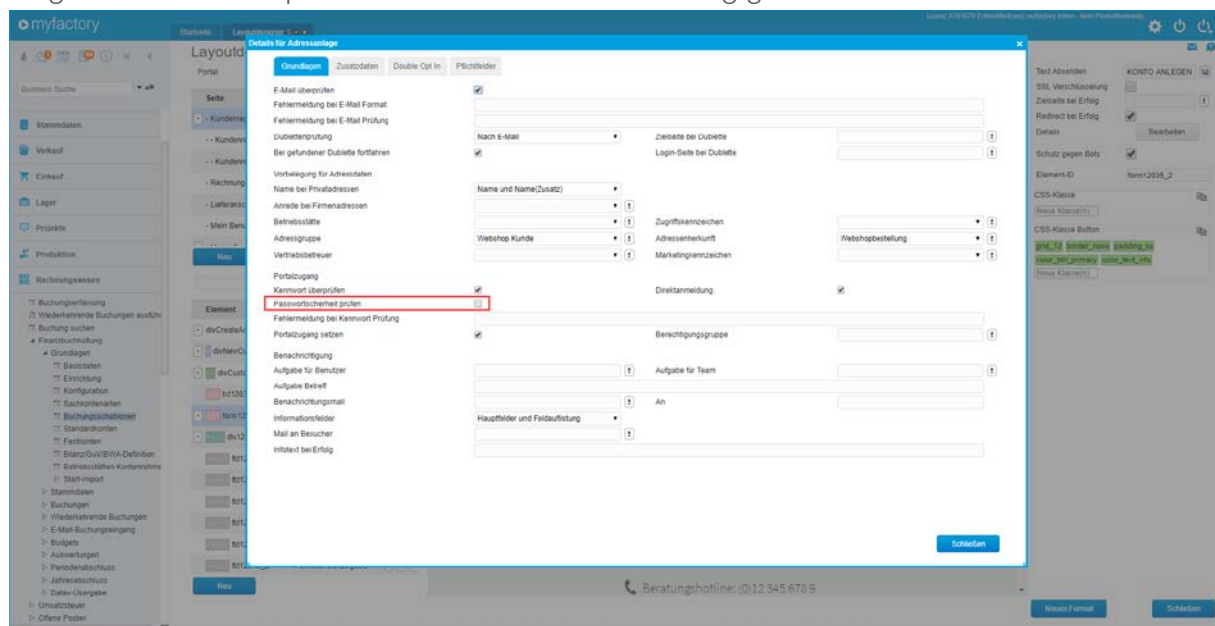

Webportal / Layoutdesigner

eCommerce: neue Auswertung «Besucher nach Seiten»

Um seine Webshoptätigkeiten noch besser optimieren zu können und noch mehr wichtige Informationen aus dem genutzten eCommerce – Modul zu bekommen, wurde nun eine neue Auswertung implementiert. Hier kann ich sehen welche und wie viele Benutzer waren wann auch welcher Seite.

Anzahl Seitenaufrufe	Seite	Verweildauer gesamt (min)	Verweildauer durchschnitt	Detail
424	Home	1.369.58	00:03.17	
33	Home Shop modern	67.67	00:02.57	
29	home	248.43	00:09.14	
24	Artikelübersicht	2.33	00:00.05	
16	Login- und Adressdaten	11.13	00:00.41	
13	Artikeldetails	1.43	00:00.06	A801033, Kingsize Grey Metallic
10	Artikeldetails	4.55	00:00.27	
10	Warenkorb	3.42	00:00.20	
9	Versandart	2.77	00:00.20	
8	Zahlungsart	0.72	00:00.05	
6	Bestellübersicht	1.92	00:00.23	
5	Kundenregistrierung	93.57	00:31.11	

Webportal / Auswertungen / Besucher / Besucher nach Seiten

eCommerce: neue Möglichkeit, bei den Portalseiten-Umleitungen eine Reihenfolge festzulegen

Bedingung	Umleitung zu Seite
Aktuelle Artikelgruppe hat Untergruppen	test
Aktuelle Textgruppe hat Untergruppen	Meine Veranstaltungen

Webportal / Portalseiten / Umleitungen

FMS: neue Möglichkeit, in der SEPA Konfiguration anzugeben, dass bei ZVK Dateien die BIC mitverwendet werden soll, sowie neue Prüfung mit Hinweis auf fehlerhafte BIC - Formate

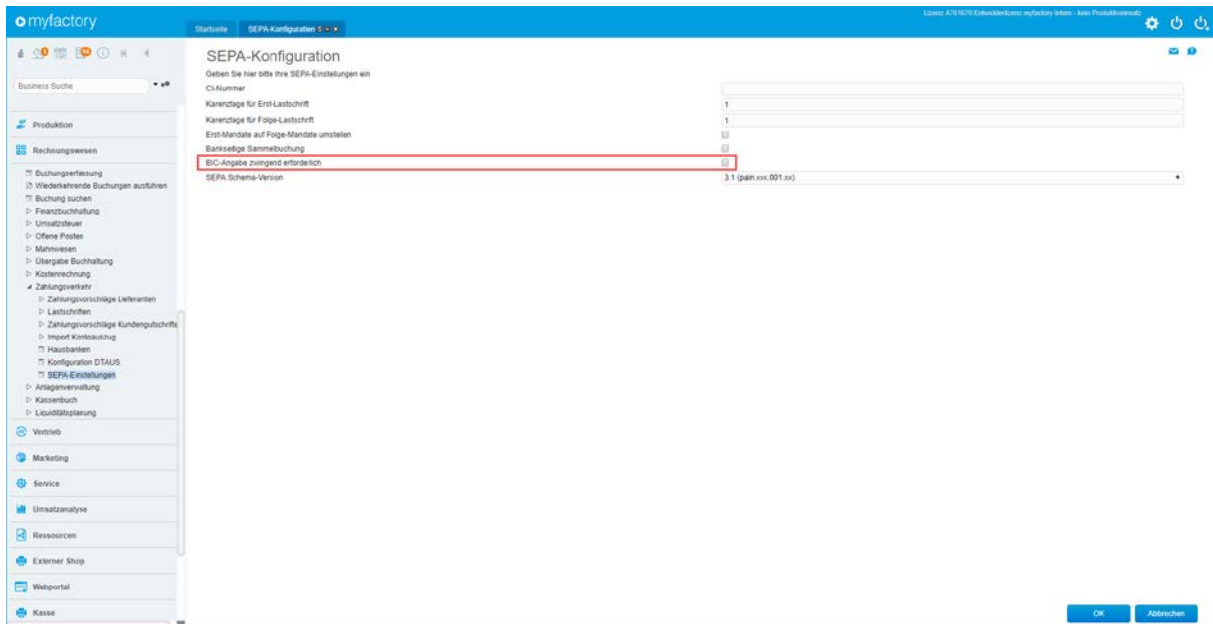

Rechnungswesen / Zahlungsverkehr / SEPA-Einstellungen

FMS: neue nützliche optionale Spalten in der Buchungserfassung

So kann man nun auch nach Eigenwährung, Währungskurs und Steuerschlüssel filtern

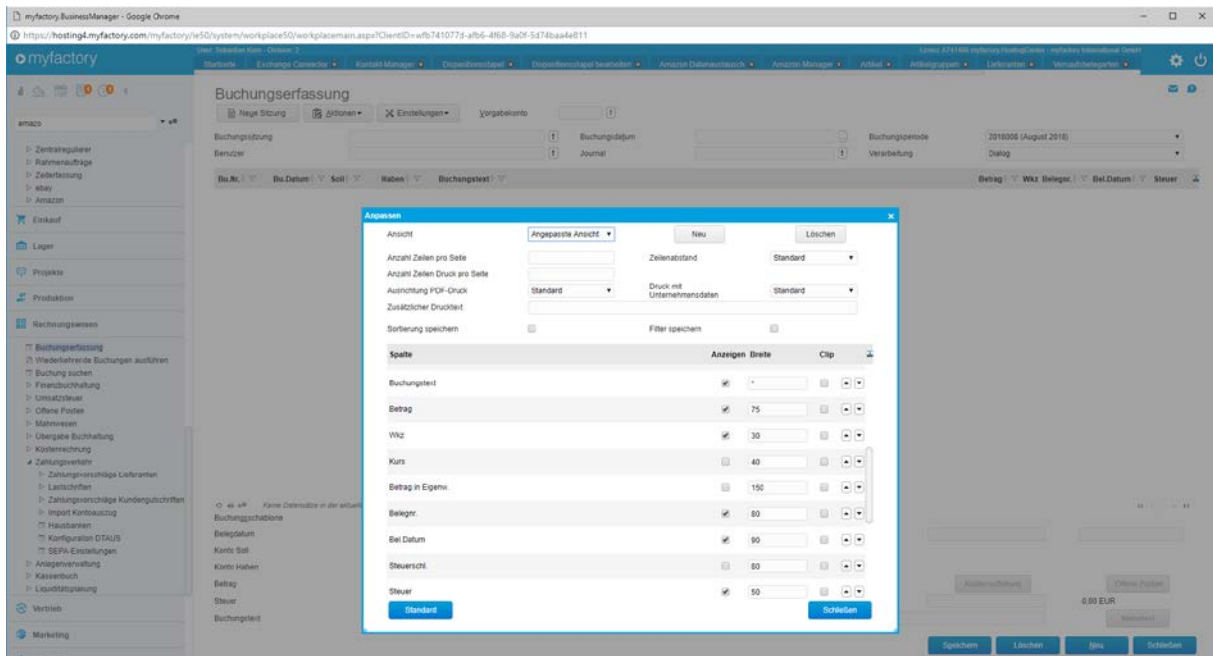

Rechnungswesen / Buchungserfassung / Anpassen (blauer Pfeil)

PPS: die «letzte» und die «durchschnittliche Produktion» sind nun im Artikelstamm-Reiter (Stammdaten / Artikel / Bestände) auch für User ohne PPS – Editionen sichtbar, wenn im Unternehmen mindestens eine PPS Lizenz vorhanden ist (ohne Screen)

PPS: neue Grundlagenoption um zugehörige Kalendereinträge nach Abschluss der Produktion wieder zu löschen

Wenn die Position komplett zurückgemeldet wurde und die Ressource nicht länger geblockt werden muss kann man einstellen, dass auch die zugehörigen geblockten Kalendereinträge gelöscht werden, um so den Arbeitsablauf und die Planung noch flüssiger zu gestalten

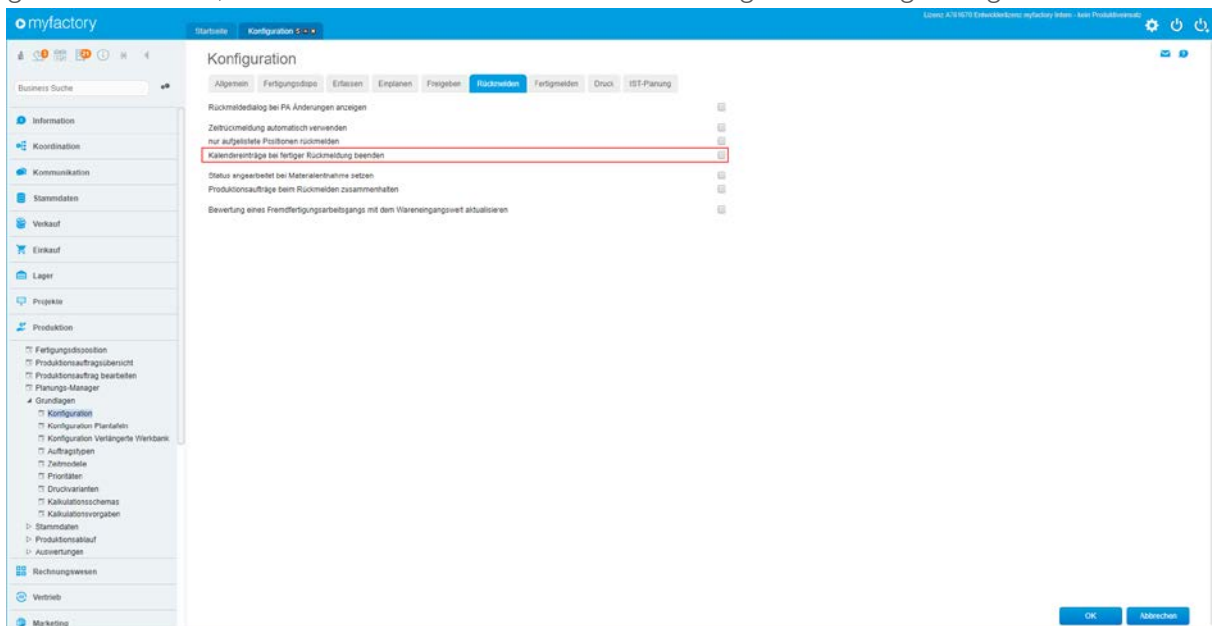

Produktion / Grundlagen / Konfiguration

Kasse: neue Möglichkeit pro Kasse einen Kassenkunden anzugeben

So kann ich bspw. Laufkundschaft besser bedienen ohne alles neu anzulegen. Man kann hier in den Grundlageneinstellungen zudem festlegen, bis zu welchem Höchstbetrag jemand «anonym» bedient wird und ab wann man alles im System anlegen muss

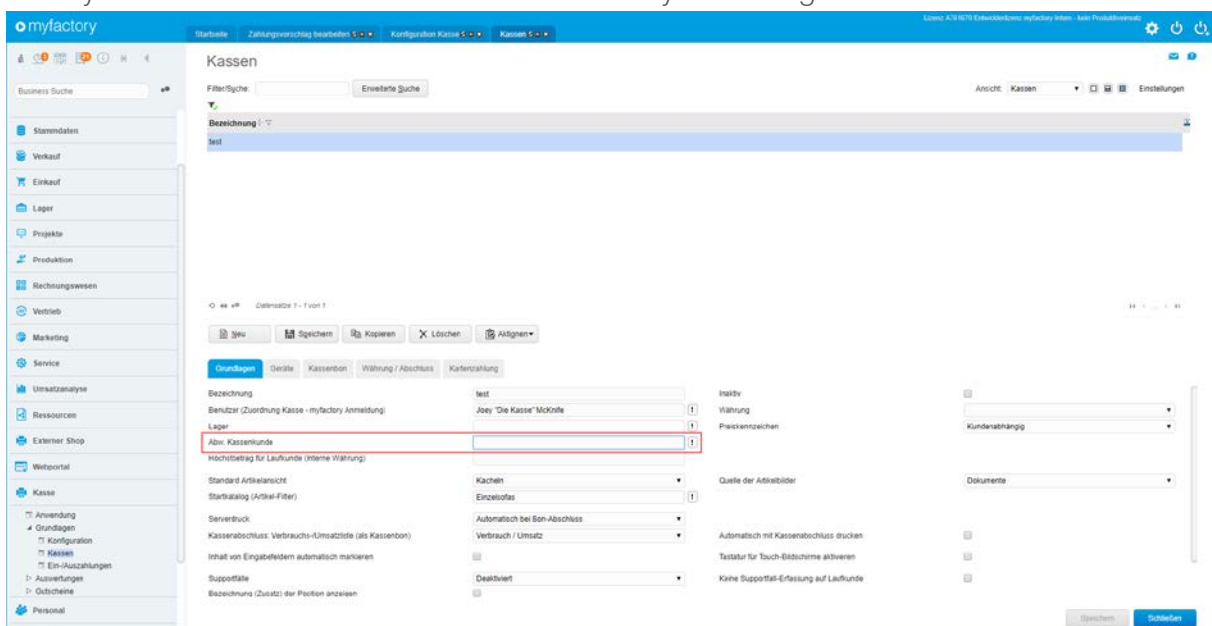

Kasse: Neue Verknüpfung zu Supportfällen aus der Kasse

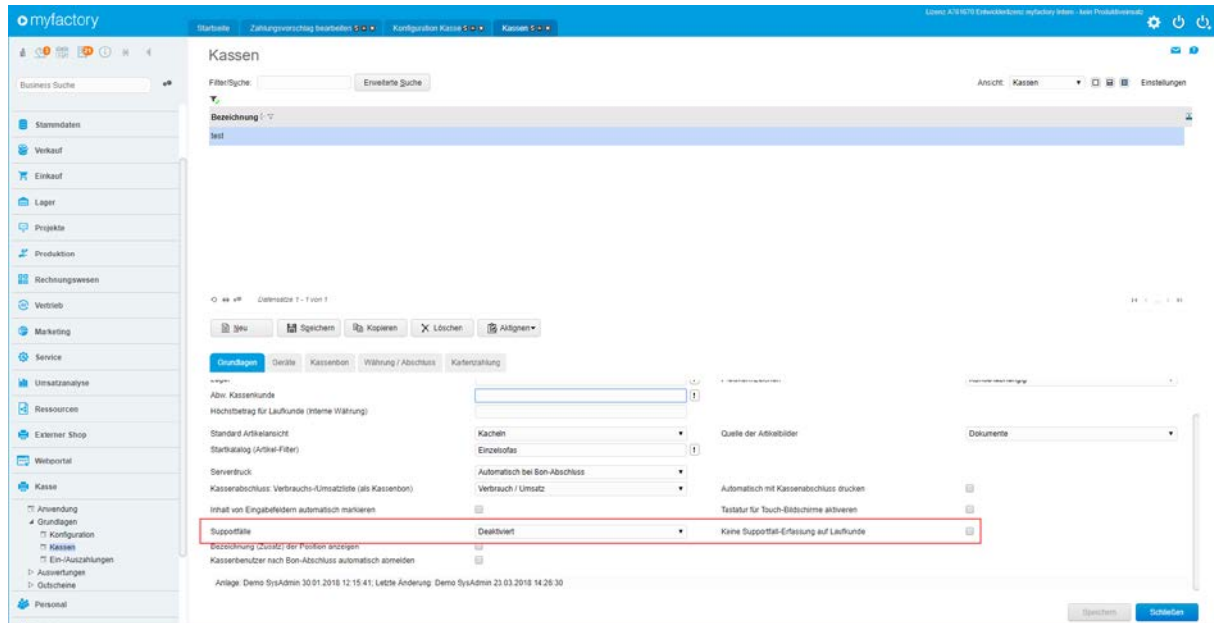

Option	Status	Value
Supportfälle	Deaktiviert	Keine Supportfall-Erfassung auf Laufkunde

Kasse: neue Option in den Kassengrundlagen um Kassenbelege direkt an die FMS zu übergeben

Falls ansonsten mit der FMS-Stapelübergabe gearbeitet wird kann ich hier übersteuern und die Kassenbelege direkt an die FMS übergeben. Sinnvoll da direkt mein Kassenkonto richtig verbucht ist

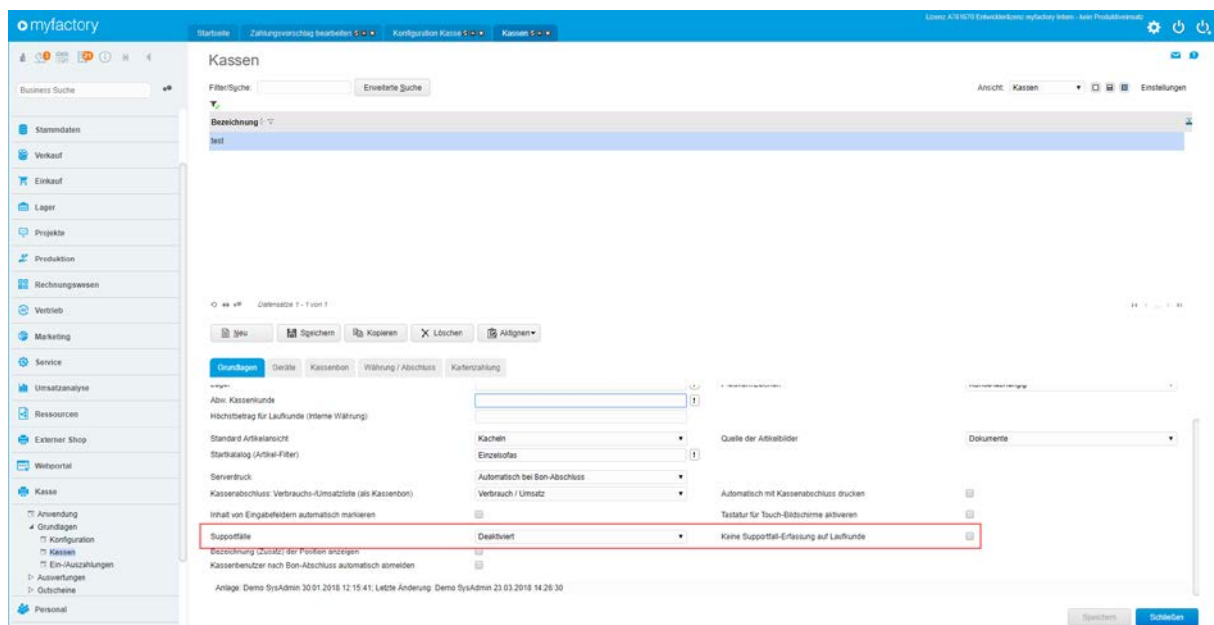

This screenshot is identical to the one above, showing the 'Kassen' configuration page with the 'Supportfälle' option highlighted in red. The configuration for 'Supportfälle' is:

Option	Status	Value
Supportfälle	Deaktiviert	Keine Supportfall-Erfassung auf Laufkunde

Tablet: Service – Berichte direkter «Sprung» in die Adresse

Es kann nun über den Service Bericht direkt in die Adresse gesprungen werden um gewisse Daten von Kennzeichen und Memotexten abzufragen

Service-Berichte

Auftrag / Rapport
 Kundennr: K00015
 Kurzbezeichnung: Sonnen 25, St.Gallen

Belegnummer
 Belegdatum: L51800092
 07.08.2018

Rechnungsadresse
 Name: Pascal Zehntle
 Strasse: Sonnen 25
 PLZ: 9008
 Ort: St. Gallen
 Telefonnummer: +41 71 274 67 67

Rechnungsadresse
 Name: Hausi Ovina
 Strasse: Schuppstrasse 12
 PLZ: 9016
 Ort: St. Gallen

Standort / Lieferadresse
 Name: myfactory Immobilien AG
 Strasse: Zürcherstrasse 66b
 PLZ: 9000
 Ort: St.Gallen

Zum Projekt
 Projektinfo: P50005
 Projektnummer: Garten und Sitzplatz Sonnen
 Bezeichnung: Garten und Sitzplatz Sonnen
 Projektgruppe:

Meldung

Kunden beschreiben

Service – Berichte Button Kunden / Adresse

Service-Berichte

Kurzbezeichnung, Kundennr
 Sonnen 25, St. Gallen
 Name: Pascal Zehntle
 Strasse: Sonnen 25
 Land, PLZ, Ort: CH
 Telefon, Mobil, Fax: +41 71 274 67 67
 E-Mail: pascal.zehntle@myfactoryschweiz.ch

Name (Zusatz)
 K00015

Strasse (Zusatz)
 St. Gallen

Wohn
 St. Gallen

Homepage

Zählungskonditionen
 30 Tage netto

Anrede	Nachname	Vorname	Fachtitel	Abteilung	Telefon	Mobil	E-Mail
Herr	Kehlbauer	Samuel		Hauptverw.	079 654 45 12		
Frau	Kümmerich	Sabrina		Immobilienverantwortliche	062 458 84 24		

Adresse beschreiben Neue Aufgabe Neue Termine Druckreport Hilfe

Kunden / Adresse Button Kennzeichen oder Memotexte

Service-Berichte	
Kennzeichen von	Sonnrein 25, St.Gallen
Kennzeichen	Wurt
keine Gruppenzuordnung	
Buchsbaum	Ja
Dingen	Ja
Objekttext	
Rasen	Ja
Sicherheitsinfo	an Tramline
Tafelch	0
Administration	
erhält Vollmachtsgeschenk	
Umsatz	
Zuständige Person	
Bonitätsprüfung	
Keine Bonitätsprüfung	
Datensätze 1 - 10 von 10	

Bearbeiten

Service-Berichte Kennzeichen

Tablet: Auswertung der erfassten Zeiten neue APP

Business Manager		Verkauf	Vertrieb	Service
Aufgaben Ungelesen (78) Fällig (83)	Termine offene Termine heute (0)	Verkaufsbelege Sonnrein 25, St.Gallen Summe: 337.50 CHF	Adressen	Service E-Mails unerledigt (0) davon heute (0)
Projektzeiterfass...	Termin Übersicht		Projekte aktive Projekte (14)	Geräte
Kundenzeiterfass...	Info-News ungelesene News (1) News gesamt (1)			Service-Berichte
Internet-Links Gemeinsame Links (3) Eigene (3)				Erfasste Zeiten

Erfasste Zeiten					
Von	Bis	Menge	Zeittyp	Ressource	Beschreibung
08.00	17.00	9.00h	Gärtner	Slava Muggenwiler	
08.00	09.00	1.00h	Gärtner	Slava Muggenwiler	
10.00h					

Erfasste Zeiten Filter nach Ressource und Datum
Standardmässig wird anhand des Buchungsdatums der erste und letzte Wochentag der aktuellen KW angezeigt.

Routenberechnung Reihenfolge der Adressbestimmung

Home Service-Berichte

Belegart	Auftrag / Rapport	Belegnummer	LS1900091
Kundennr	K00011	Belegdatum	07.08.2018
Kurzbezeichnung	Finger Gabriela, Str. Galen		
Auftragsadresse	Finger Gabriela		
Name	Feldstrasse 17		
Strasse	9000		
PLZ	St. Gallen		
Ort	+41 79 565 55 53		
Telefonnummer			

Meldung

Route berechnen

Home Service-Berichte

- Administration
- Grundlagen
- Checkliste Konfiguration
- Berechtigungen
- Sicherheit
- Datenzugriff
- Dialogdesign
- Druckvarianten
- Datensicherung
- Datenschutz-Grundverordnung
- Änderungsprotokoll
- Übersetzung
- Infactory Mobile - Smartphone
- iPad / Tablet - Zugang
- Grundlagen
- Konfiguration Swiss Solutions
- Veranschaulichung
- Berechtigungen
- Konfiguration Service-Berichte
- Konfiguration Lieferübersicht
- Wirden in App Zugang
- Workflows
- Kasse
- Swiss Solutions
- HRM Swiss
- Tutoriale/Handbücher

1. **applik**

2. **MSB**

3. **4.17.23.5.8**

4. **1**

5. **2**

6. **3**

7. **4**

8. **5**

9. **6**

10. **7**

Stammdaten / Grundlagen / Allgemein / Kennzeichen

Die Reihenfolge der Adressbestimmung für den Routenplaner in Service Berichte kann dynamisch definiert werden.

Für Adresse / Projekte kann ein neuer Service-Bericht erstellt werden

Business Manager

Aufgaben
Ungelesen (78)
Fällig (83)

Termine
offene Termine heute (0)

Projektzeiterfass...

Termin Übersicht

Kundenzeiterfass...

Info-News
ungelesene News (1)
News gesamt (1)

Internet-Links
Gemeinsame Links (3)
Eigene (3)

Verkauf

Verkaufsbelege
Sonnrein 25, St.Gallen
Summe: 337.50 CHF

Vertrieb

Adressen

Projekte
aktive Projekte (14)

Service

Service
E-Mails unerledigt (0)
davon heute (0)

Geräte

Service-Berichte

Erfasste Zeiten

Adressen

<p>Kurzbezeichnung, Kundenr:</p> <p>Name</p> <p>Strasse</p> <p>Land, PLZ, Ort</p> <p>Telefon, Mobil, Fax</p> <p>E-Mail</p> <p>Memo</p>	<p>Finger Gabriela, St. Gallen</p> <p>Name Finger Gabriela</p> <p>Strasse Feldstrasse 17</p> <p>CH +41 79 585 55 03</p> <p>Homepage</p> <p>Zahlungskonditionen</p> <p>Achtung Frau Finger setzt Ihren Charme bewusst ein und versucht so jeweils Reibett auszuhandeln. -> Charmer abhiltte lassen.</p>	<p>K00011</p> <p>Strasse (Zusatz)</p> <p>9000</p> <p>St. Gallen</p> <p>30 Tage netto</p>
--	---	--

Anrede	Nachname	Vorname	Position	Abteilung	Telefon	Mobil	E-Mail			
Frau	Finger	Gabriela			+41 79 585 55 03					
Herr	Zanetta	Pascal	Hauswart	Technik	+41 79 585 55 03	+41 79 393 07 04				

Adresse bearbeiten Neue Aufgabe Neuer Termin Quickreport Neu

Adresse / Adresse Detail neuer Service Bericht erstellen

Projekte

Nummer	P10001.02		
Beschreibung	Garten und Sitzplatz Sommer - Aufbau und Pergola		
Anfangsdatum	16.01.2018	Enddatum	
Status	Offen	geplante Arbeitsstunden (h)	15
Abgeschlossen		inaktiv	
Projekt Gruppe			
Beschreibung			

OK Abbrechen

Projekt / Projekt Detail neuer Service Bericht erstellen