



myfactory 
manual.ERP

Ohne ausdrückliche schriftliche Erlaubnis dürfen weder das Handbuch noch Auszüge daraus mit mechanischen oder elektronischen Mitteln, durch Fotokopieren oder durch irgendeine andere Art und Weise vervielfältigt oder übertragen werden.

Die in den Beispielen verwendeten Firmen und sonstigen Daten sind frei erfunden, evtl. Ähnlichkeiten sind daher rein zufällig.

Diesen Unterlagen liegt der zur Drucklegung aktuelle Programmstand zugrunde. Die hier enthaltenen Angaben und Daten können ohne vorherige Ankündigung geändert werden.

Copyright 2009 myfactory International GmbH, Frankfurt

In diesem Buch verwendete Soft- und Hardwarebezeichnungen sind überwiegend eingetragene Warenbezeichnungen und unterliegen als solche den gesetzlichen Bestimmungen des Urheberrechtsschutzes.

Die myfactory International GmbH ist bei der Erstellung dieses Handbuches mit großer Sorgfalt vorgegangen. Fehlerfreiheit können wir jedoch nicht garantieren. myfactory International GmbH haftet nicht für sachliche oder drucktechnische Fehler in diesem Handbuch. Die Beschreibungen in diesem Handbuch stellen ausdrücklich keine zugesicherte Eigenschaft im Rechtssinne dar. Sollten Sie Korrektur- oder Verbesserungsvorschläge zu diesem Handbuch haben, schicken Sie uns diese bitte an unsere E-Mail-Adresse. Wir bedanken uns im Voraus für Ihre Mühe.

Weiter Informationen über die Produkte von myfactory International GmbH finden Sie im Internet unter <http://www.myfactory.com>.

myfactory International GmbH

An der Welle 4

D – 60322 Frankfurt am Main

Tel.: +49 89 / 21 90 963 - 0

Fax: +49 89 / 21 90 963 - 49

info@myfactory.com

www.myfactory.com

Inhaltsverzeichnis

1	EINFÜHRUNG	1
2	RAHMENAUFTRÄGE VERKAUF	2
2.1	RAHMENAUFTRAGSGRUPPEN	2
2.2	RAHMENAUFTRAG ANLEGEN.....	3
2.3	RAHMENAUFTRÄGE	6
2.3.1	<i>Grundlagen.....</i>	<i>6</i>
2.3.2	<i>Artikel.....</i>	<i>7</i>
2.3.3	<i>Positionsdetails</i>	<i>8</i>
2.4	KONFIGURATION	8
2.5	RAHMENAUFTRAGSÜBERSICHT	11
2.6	OFFENE RAHMENAUFTRÄGE	12
3	RAHMENAUFTRÄGE EINKAUF	13
3.1	RAHMENAUFTRAGSGRUPPEN	13
3.2	RAHMENAUFTRAG ANLEGEN.....	13
3.3	RAHMENAUFTRÄGE	16
3.3.1	<i>Grundlagen.....</i>	<i>17</i>
3.3.2	<i>Artikel.....</i>	<i>17</i>
3.3.3	<i>Positionsdetails</i>	<i>18</i>
3.4	KONFIGURATION	19
3.5	RAHMENAUFTRAGSÜBERSICHT	19

1 Einführung

Mit dem Zusatzmodul <Rahmenaufträge> lassen sich Rahmen- / Abrufaufträge im Einkauf sowie im Verkauf verwalten. Rahmenaufträge können in Gruppen organisiert werden. Sie können für einen oder mehrere verschiedene Artikel abgeschlossen werden. Für einen Rahmenauftrag können Bewegungen geplant, abgerufen oder geliefert werden.

Voraussetzung für das Zusatzmodul myfactory.ERP Rahmenaufträge ist das Produkt myfactory.ERP.

2 Rahmenaufträge Verkauf

2.1 Rahmenauftragsgruppen

Rahmenauftragsgruppen werden über den gleichnamigen Menüpunkt unter <Verkauf / Rahmenaufträge / Rahmenauftragsgruppen> verwaltet.

Zu einer Rahmenauftragsgruppe werden ein Kurzname und eine Beschreibung angegeben.

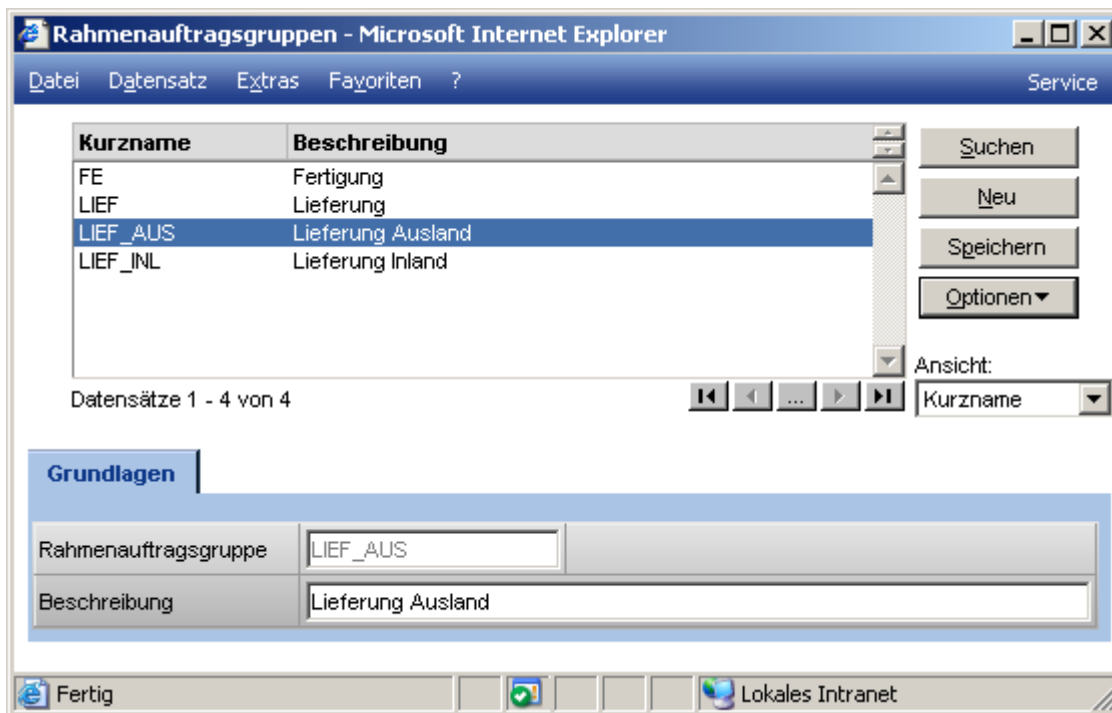

Über den Optionen Button, haben Sie die Möglichkeit Rahmenauftragsgruppen in einer Hierarchie verwaltet zu können.

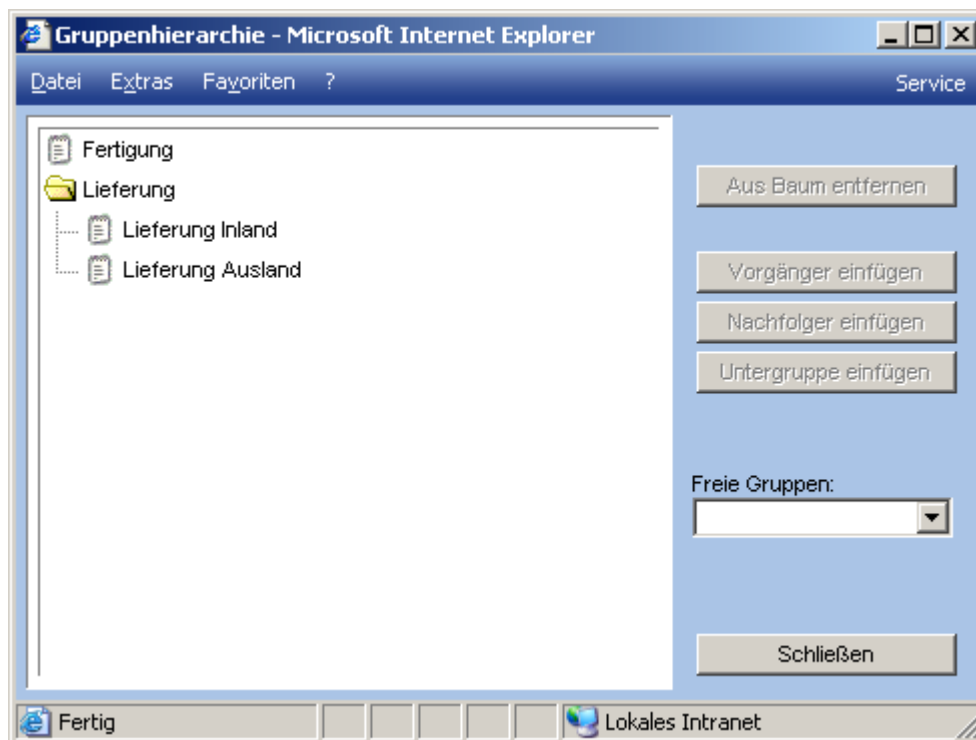

2.2 Rahmenauftrag anlegen

Rahmenaufträge können in der sowohl in der Verkaufsbelegerfassung als auch in der Verkaufsschnellerfassung angelegt werden.

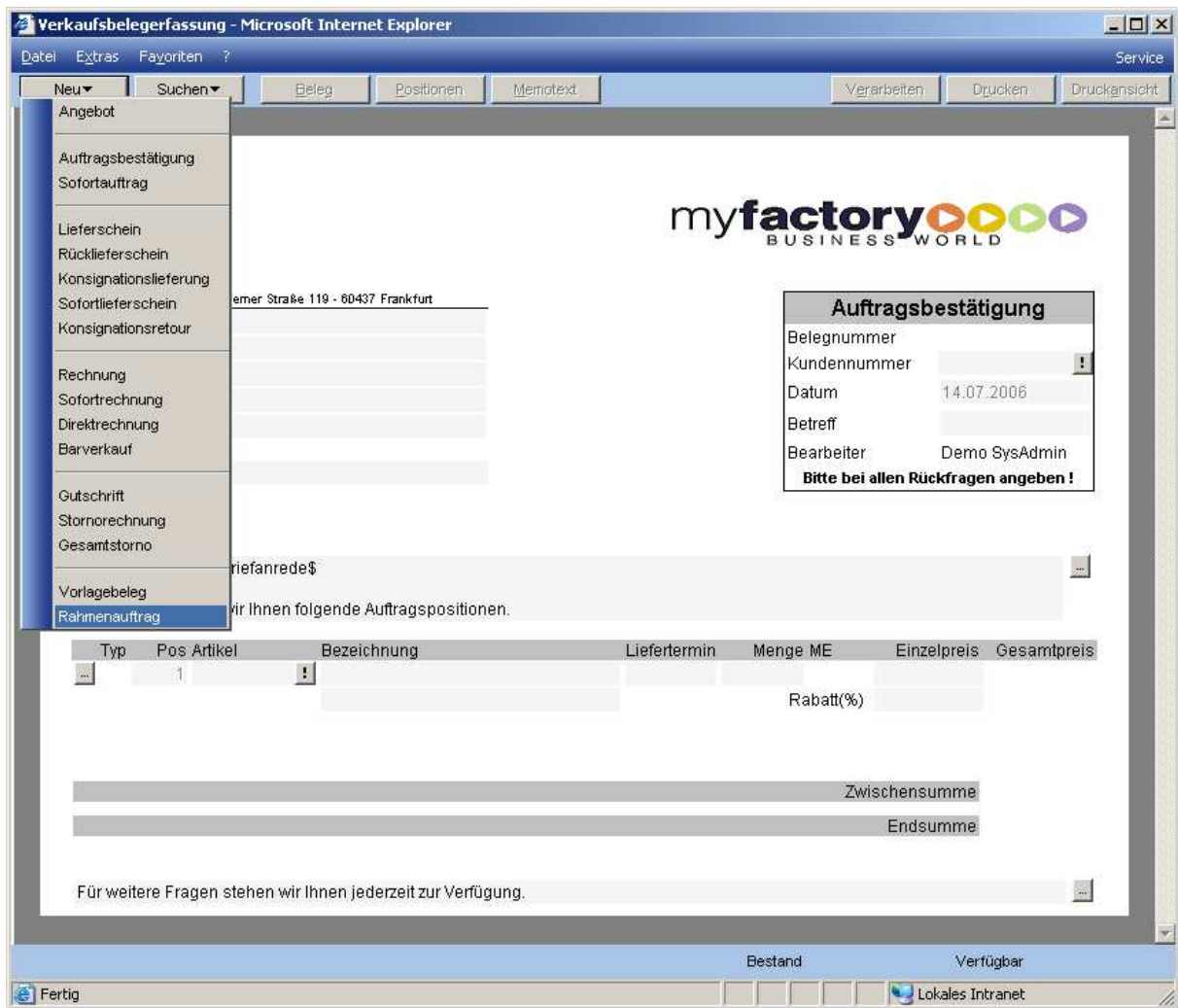

In den Rahmenauftragsbeleg werden zu den Belegpositionen die Mengen des Gesamtrahmens eingetragen.

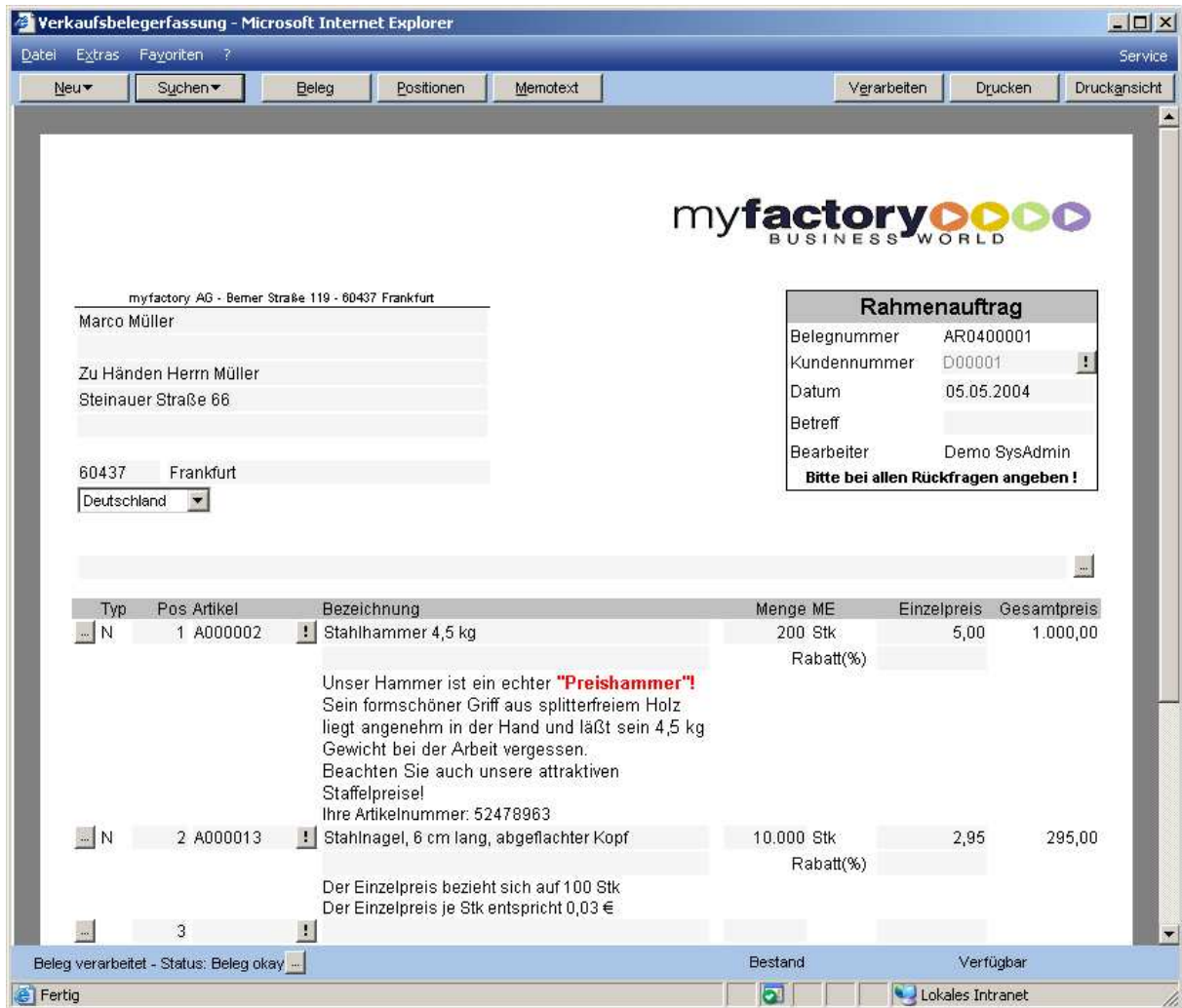

myfactory AG - Bemer Straße 119 - 60437 Frankfurt

Marco Müller

Zu Händen Herrn Müller
Steinauer Straße 66

60437 Frankfurt
Deutschland

Rahmenauftrag

Belegnummer AR0400001

Kundennummer D00001 !

Datum 05.05.2004

Betreff

Bearbeiter Demo SysAdmin

Bitte bei allen Rückfragen angeben !

Typ	Pos	Artikel	Bezeichnung	Menge ME	Einzelpreis	Gesamtpreis
N	1	A000002	Stahlhammer 4,5 kg	200 Stk	5,00	1.000,00
				Rabatt(%)		
Unser Hammer ist ein echter "Preishammer"! Sein formschöner Griff aus splitterfreiem Holz liegt angenehm in der Hand und läßt sein 4,5 kg Gewicht bei der Arbeit vergessen. Beachten Sie auch unsere attraktiven Staffelpreise! Ihre Artikelnummer: 52478963						
N	2	A000013	Stahlnagel, 6 cm lang, abgeflachter Kopf	10.000 Stk	2,95	295,00
				Rabatt(%)		
Der Einzelpreis bezieht sich auf 100 Stk Der Einzelpreis je Stk entspricht 0,03 €						
	3					

Beleg verarbeitet - Status: Beleg okay

Bestand Verfügbar

Fertig Lokales Intranet

Nach dem Verarbeiten eines Rahmenauftragsbelegs öffnet sich direkt die Bearbeitungsmaske für den Rahmenauftrag.

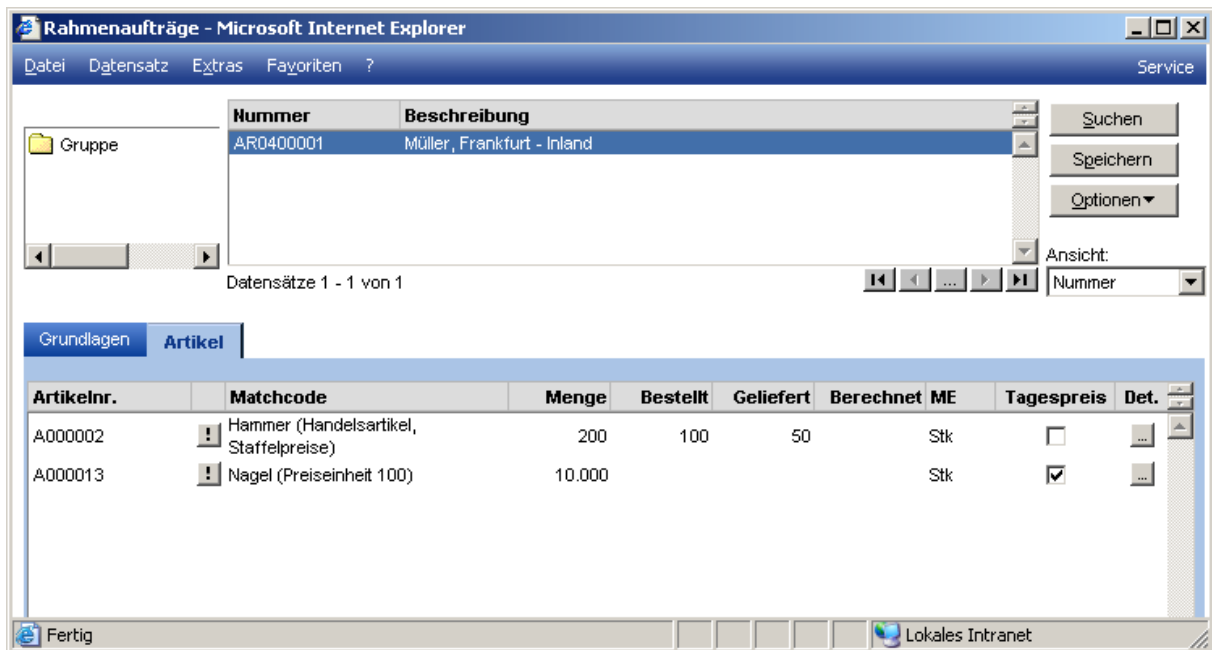

2.3 Rahmenaufträge

Das Bearbeiten eines Rahmenauftrags kann jederzeit über den Menüpunkt <Rahmenaufträge> unter <Verkauf / Rahmenaufträge> gestartet werden. Die Anlage von neuen Rahmenaufträgen erfolgt immer über die Verkaufsbelegfassung.

2.3.1 Grundlagen



Rahmenauftragsnummer

Eindeutige Nummer des Rahmenauftrags, die von der zugeordneten Belegnummer abweichen kann.

Kundennummer / Rahmenauftragsbeleg

Diese Felder werden automatisch gefüllt.

Rahmenauftragsgruppe

Jeder Rahmenauftrag wird zur Strukturierung einer Gruppe zugeordnet.

Laufzeit von ... bis

Gibt die Laufzeit des Rahmenauftrags an.

2.3.2 Artikel

Auf der Artikelseite werden alle Artikel mit der Menge des Rahmenauftrags und den bereits bestellten, gelieferten und berechneten Mengen angezeigt.

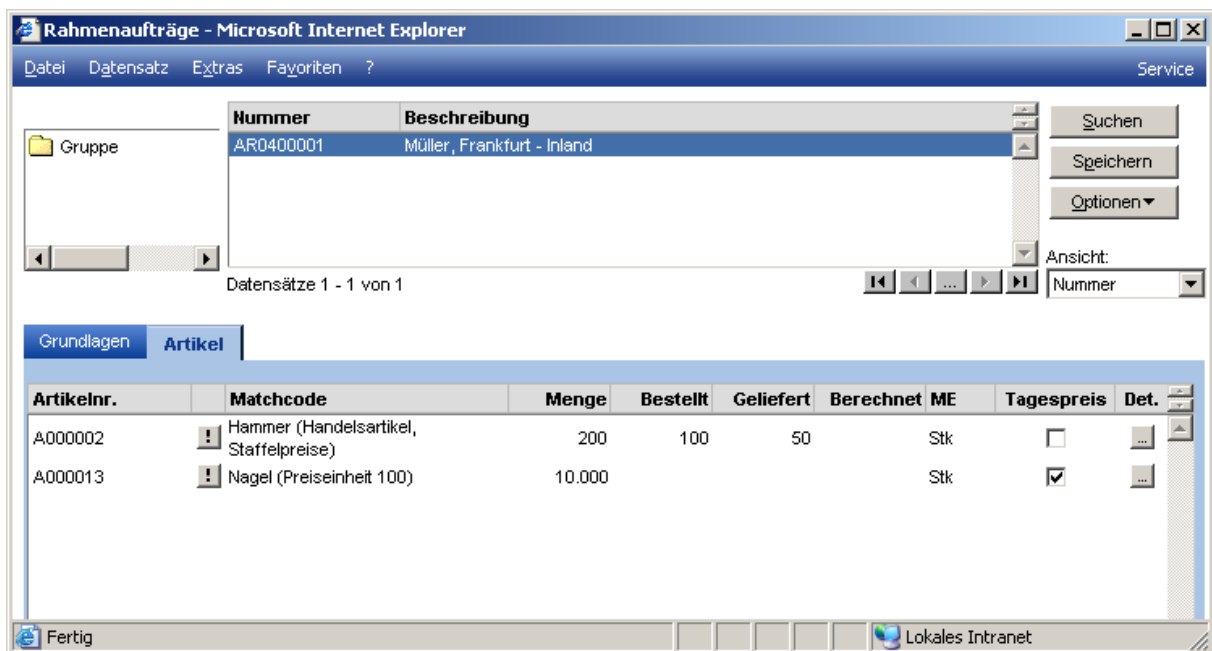

Artikelnr.	Matchcode	Menge	Bestellt	Geliefert	Berechnet	ME	Tagespreis	Det.
A000002	! Hammer (Handelsartikel, Staffelpreise)	200	100	50		Stk	<input type="checkbox"/>	...
A000013	! Nagel (Preiseinheit 100)	10.000				Stk	<input checked="" type="checkbox"/>	...

Tagespreis

Das Kennzeichen „Tagespreis“ bestimmt, ob bei Abrufen der vereinbarte Preis aus dem Rahmenauftrag oder der aktuell gültige Tagespreis verwendet werden soll.

„...“-Schaltfläche

Über die Details lassen sich Abrufe planen oder Bewegungen buchen.

2.3.3 Positionsdetails

In der Abrufplanung können Termine und Mengen sowie eine Bemerkung für geplante Abrufe hinterlegt werden.

Rahmenauftrag - Positionen						
Rahmenauftrag	AR0400001					
Kunde	D00001	Müller, Frankfurt				
Artikel	A000002	Hammer (Handelsartikel, Staffelpreise)				
Abrufplanung						
Liefertermin	Menge	Bemerkung	Auftrag	Lieferung	Lö.	
03.05.2004	50		AB0400026	LS0400047		
01.07.2004	50		AB0400027	Neu		
15.09.2004	100		Neu	Neu		
Bewegungen						
Datum	Belegnr.	Belegart	Menge ME	Preis	Rabatt	
05.05.2004	AB0400026	! Auftragsbestätigung	50 Stk	5,00	0,00	
05.05.2004	AB0400027	! Auftragsbestätigung	50 Stk	5,00	0,00	
05.05.2004	LS0400047	! Lieferschein	50 Stk	5,00	0,00	

Schaltfläche <Neu>

Über die Schaltfläche kann entweder ein neuer Auftrag oder ein neuer Lieferschein angelegt werden. Bestehende Belege können über die Schaltfläche mit der entsprechenden Belegnummer aufgerufen werden.

Planungseinträge ohne Auftrag sind noch nicht dispositionsrelevant, erst mit der Erstellung des Auftrags wird die Disposition aktualisiert. Bestehende Aufträge bzw. Lieferungen zu Planungspositionen lassen sich über die entsprechende Schaltfläche aufrufen.

Im unteren Teil des Dialogs befindet sich eine Aufstellung über alle Bewegungen zu diesem Rahmenauftrag.

2.4 Konfiguration

Hinterlegen Sie hier die Konfiguration für Rahmenverträge im Verkauf.

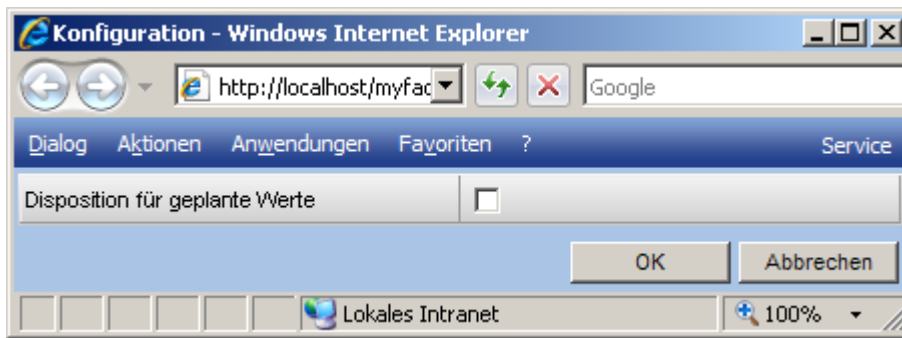

Disposition für geplante Werte

Ist diese Option gesetzt, so werden schon für die Abrufplanungen Dispositionseinträge geschrieben und nicht erst, wenn die dazugehörigen Auftragsbestätigungen geschrieben wurde.

Beispiel

Es wird die folgende Abrufplanung erfasst:

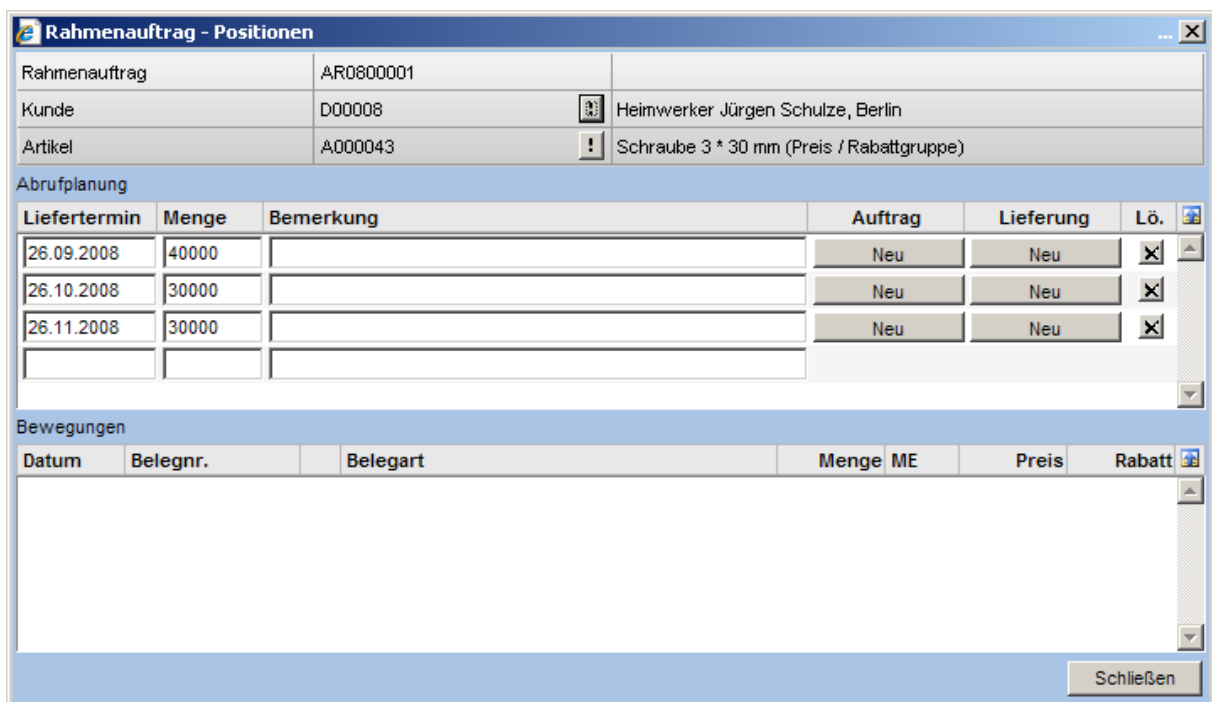

Bei gesetzter Option sieht die Dispositionsauskunft zu dem Artikel wie folgt aus, die Einträge werden also in der Spalte <Verkauf> aufgeführt.

Termin	Verkauf	Einkauf	Produktion	Stücklisten	Reservierung	Fremdfertigung	AO Produktion	Verfügbar(Stk)
Lagerbestand								57.800
26.09.2008	-40.000							17.800
26.10.2008	-30.000							-12.200
26.11.2008	-30.000							-42.200

Im Register <Rahmenaufträge VK> werden die Einzelabrufe als Verursacher angezeigt.

Termin	Kunde	Kurzbezeichnung	Belegnr.	Menge (Stk)
26.09.2008	D00008	Heimwerker Jürgen Schulze, Berlin	AR0800001	-40.000
26.10.2008	D00008	Heimwerker Jürgen Schulze, Berlin	AR0800001	-30.000
26.11.2008	D00008	Heimwerker Jürgen Schulze, Berlin	AR0800001	-30.000
Summe				-100.000 Stk

Nun wird eine Auftragsbestätigung für den ersten Abruf angelegt.

Der Dispositionsbestand bleibt gleich.

Termin	Verkauf	Einkauf	Produktion	Stücklisten	Reservierung	Fremdfertigung	AO Produktion	Verfügbar(Stk)
Lagerbestand								57.800
26.09.2008	-40.000							17.800
26.10.2008	-30.000							-12.200
26.11.2008	-30.000							-42.200

Jedoch haben die 40.000 Stück jetzt keine Referenz mehr im Register <Rahmenaufträge VK>, ...

Dispositionsstatus A000043, Schraube 3 * 30 mm (Preis / Rabattgruppe) - Windows Internet Explorer

http://localhost/myfactory/ie50/Purchase/PurchaseProposal/ProductDispoInfo/ProductDispoInfoMain

Dialog Aktionen Anwendungen Favoriten ? Service

Dispositionsbestand Verkauf Einkauf Stücklistenfertigung Reservierung Fremdfertigung AO Produktion Rahmenaufträge VK Rahmenaufträge EK

Termin	Kunde	Kurzbezeichnung	Belegnr.	Menge (Stk)
26.10.2008	D00008	Heimwerker Jürgen Schulze, Berlin	AR0800001	-30.000
26.11.2008	D00008	Heimwerker Jürgen Schulze, Berlin	AR0800001	-30.000
Summe				-60.000 Stk

Schließen

Fertig Lokales Intranet 100%

... sondern im Register <Verkauf>

Dispositionsstatus A000043, Schraube 3 * 30 mm (Preis / Rabattgruppe) - Windows Internet Explorer

http://localhost/myfactory/ie50/Purchase/PurchaseProposal/ProductDispoInfo/ProductDispoInfoMain

Dialog Aktionen Anwendungen Favoriten ? Service

Dispositionsbestand Verkauf Einkauf Stücklistenfertigung Reservierung Fremdfertigung AO Produktion Rahmenaufträge VK Rahmenaufträge EK

Termin	Kunde	Kurzbezeichnung	Belegnr.	Menge (Stk)
26.09.2008	D00008	Heimwerker Jürgen Schulze, Berlin	AB0800002	-40.000
Summe				-40.000 Stk

Schließen

Fertig Lokales Intranet 100%

2.5 Rahmenauftragsübersicht

Über den Menüpunkt <Rahmenauftragsübersicht> unter <Verkauf / Rahmenaufträge> wird die Übersicht der Rahmenaufträge gestartet.

Nach der Auswahl des gewünschten Rahmenauftrags wird die Übersicht angezeigt.

Rahmenauftragsübersicht - Microsoft Internet Explorer

Datei Extras Favoriten ? Service

Rahmenauftrag AR0400001 Müller, Frankfurt - Inland

Anzeigen Drucken

Rahmenauftragsübersicht Seite 1 von 1

A000002, Hammer (Handelsartikel, Staffelpreise), 200 Stk

Termin	Menge	Bemerkung	Auftrag	Lieferschein
03.05.2004	50,00		AB0400026	LS0400047
01.07.2004	50,00		AB0400027	
15.09.2004	100,00			

Seite 1 von 1

Fertig Lokales Intranet

2.6 Offene Rahmenaufträge

Diese Auswertung zeigt Ihnen alle Rahmenaufträge an, die noch nicht vollständig erfüllt wurden.

Offene Rahmenaufträge

! AR0400001, Müller, Frankfurt von 01.05.2004 bis 30.11.2007

Artikel	Matchcode	ME	Menge	Auftrag	Lieferschein	Rechnung
A000002	! Hammer (Handelsartikel, Staffelpreise)	Stk	200,00	100,00	50,00	0,00
A000013	! Nagel (Preiseinheit 100)	Stk	10.000,00			

3 Rahmenaufträge Einkauf

3.1 Rahmenauftragsgruppen

Rahmenauftragsgruppen werden über den gleichnamigen Menüpunkt unter <Einkauf / Rahmenaufträge / Rahmenauftragsgruppen> verwaltet.

Zu einer Rahmenauftragsgruppe werden ein Kurzname und eine Beschreibung angegeben.

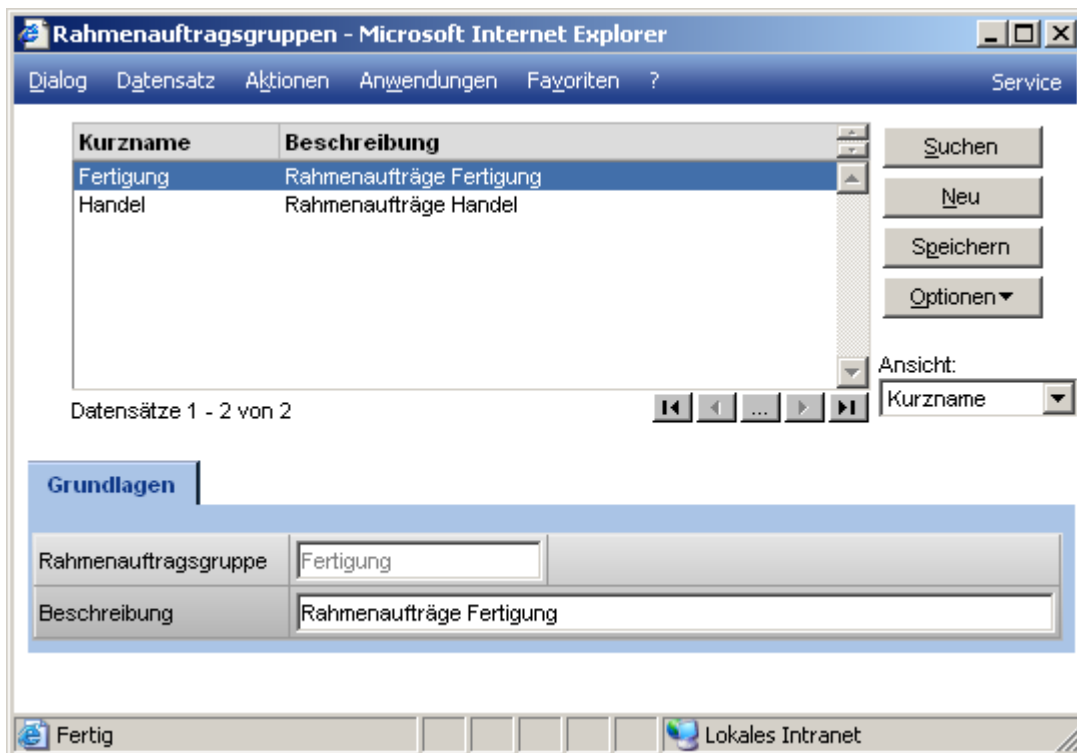

Über den Optionen Button, haben Sie die Möglichkeit Rahmenauftragsgruppen in einer Hierarchie zu verwalten.

3.2 Rahmenauftrag anlegen

Rahmenaufträge können in der sowohl in der Einkaufsbelegerfassung als auch in der Einkaufsschnellerfassung angelegt werden.

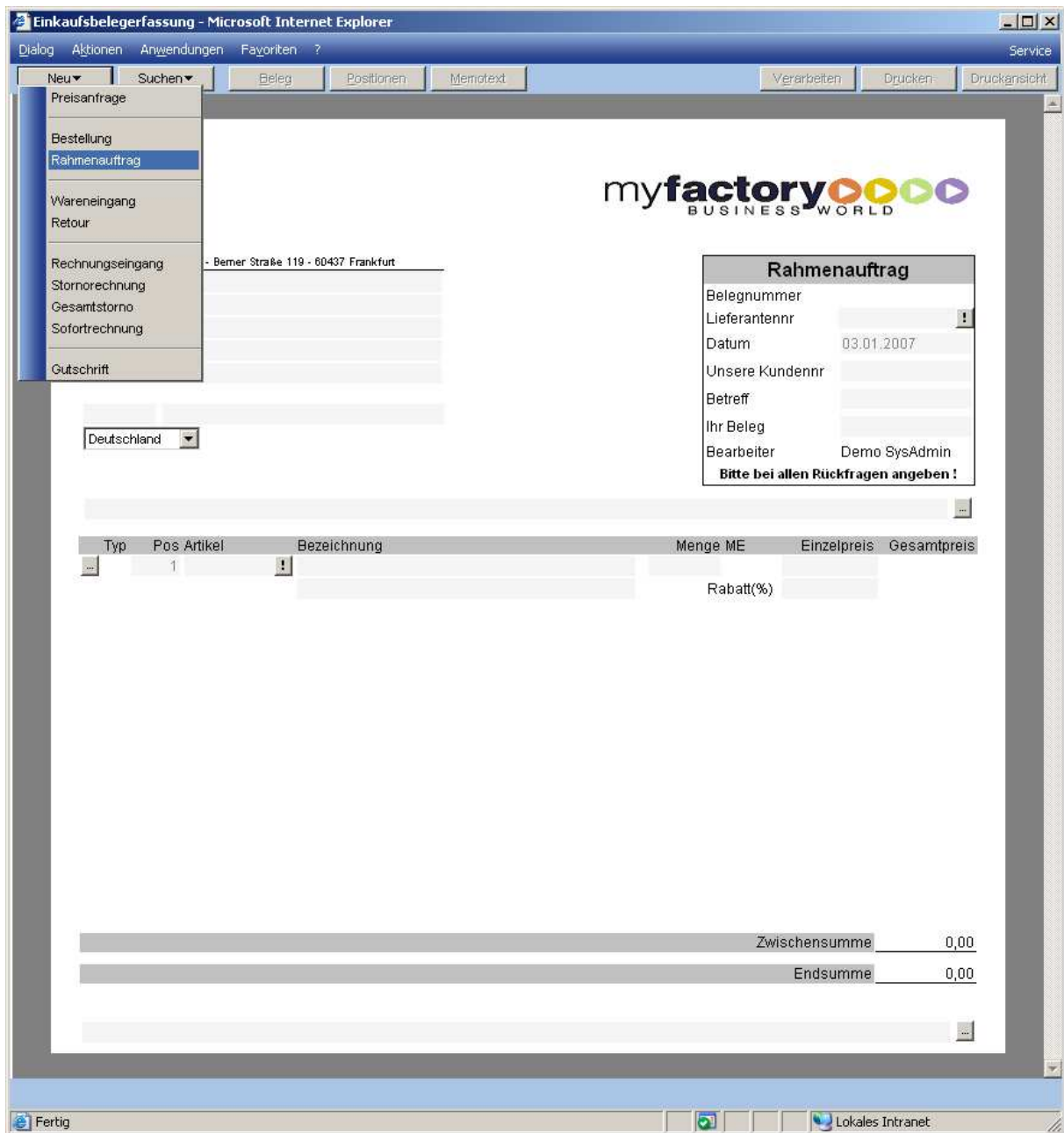

In den Rahmenauftragsbeleg werden zu den Belegpositionen die Mengen des Gesamtrahmenvertrags eingetragen.

myfactory AG - Berner Straße 119 - 60437 Frankfurt

Lichterland GmbH

Industriestraße 6

69852 Neustadt am Berge

Deutschland

Rahmenauftrag	
Belegnummer	ER0700001
Lieferantennr	K00001 !
Datum	03.01.2007
Unsere Kundenr	D00001
Betreff	
Ihr Beleg	
Bearbeiter	Demo SysAdmin
Bitte bei allen Rückfragen angeben !	

Typ	Pos	Artikel	Bezeichnung	Menge ME	Einzelpreis	Gesamtpreis
N	1	A000002	! Stahlhammer 4,5 kg	1.000 Stk	2,99	2.990,00
			Bestellnummer: A000002		Rabatt(%)	
N	2	A000015	! Deckenfluter "Dauerbrenner"	300 Stk	69,00	20.700,00
			200 Watt, Dimmer		Rabatt(%)	
			Bestellnummer: 586214			
	3		!			
					Rabatt(%)	
Zwischensumme €						23.690,00
zzgl. MwSt 19,00 % aus € 23.690,00						4.501,10
Endsumme €						28.191,10

Zahlung erfolgt über Rechnung

10 Tage	2 % Skonto	27.627,28 €
30 Tage	ohne Abzug	28.191,10 €

Beleg verarbeitet - Status: okay

Fertig Lokales Intranet

Nach dem Verarbeiten eines Rahmenauftragsbelegs öffnet sich direkt die Bearbeitungsmaske für den Rahmenauftrag.

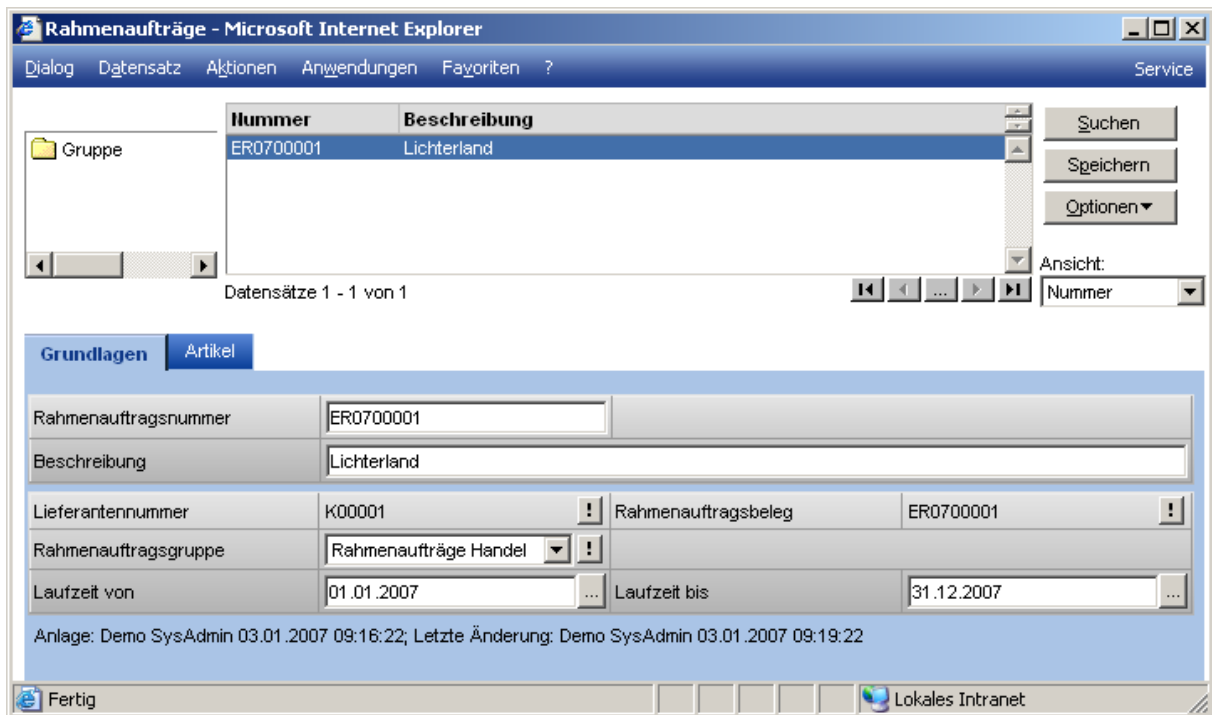

3.3 Rahmenaufträge

Das Bearbeiten eines Rahmenauftrags kann jederzeit über den Menüpunkt <Rahmenaufträge> unter <Einkauf / Rahmenaufträge> gestartet werden. Die Anlage von neuen Rahmenaufträgen erfolgt immer über die Einkaufsbelegerfassung.

3.3.1 Grundlagen

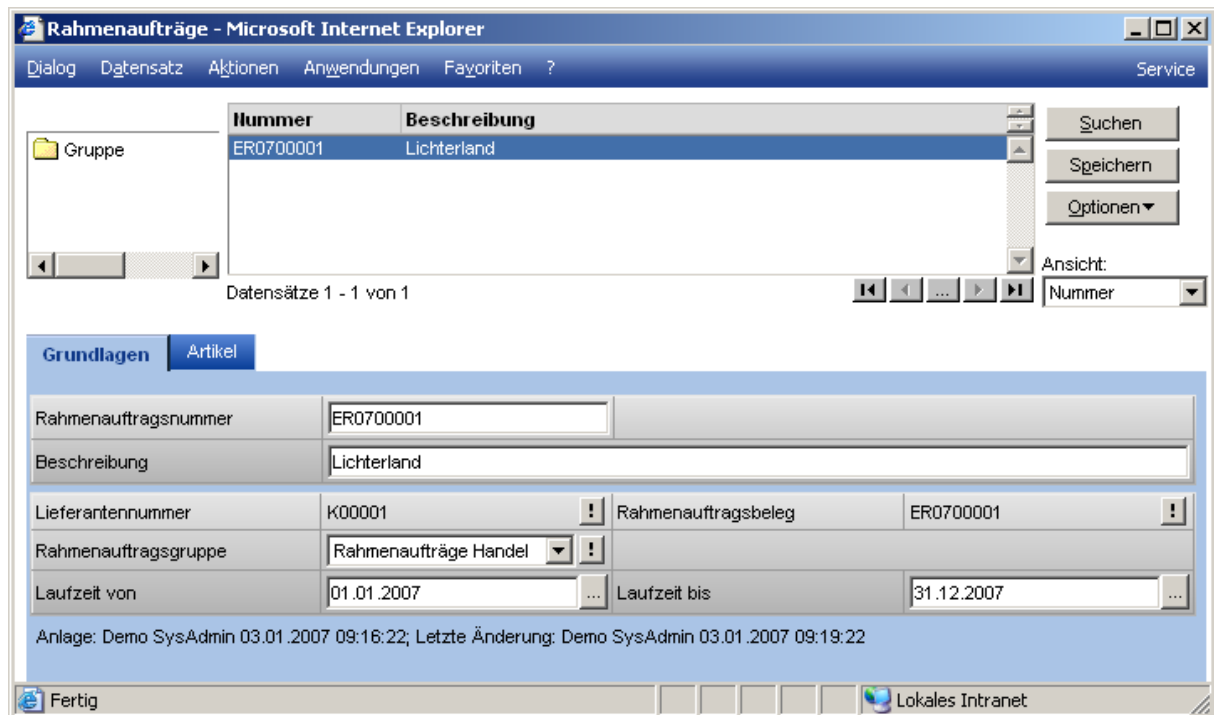

Rahmenauftragsnummer

Eindeutige Nummer des Rahmensauftrags, die von der zugeordneten Belegnummer abweichen kann.

Lieferantenummer / Rahmenauftragsbeleg

Diese Felder werden automatisch gefüllt.

Rahmenauftragsgruppe

Jeder Rahmenauftrag wird zur Strukturierung einer Gruppe zugeordnet.

Laufzeit von ... bis

Gibt die Laufzeit des Rahmenauftrags an.

3.3.2 Artikel

Auf der Artikelseite werden alle Artikel mit der Menge des Rahmenauftrags und den bereits bestellten, gelieferten und berechneten Mengen angezeigt.



Tagespreis

Das Kennzeichen <Tagespreis> bestimmt, ob bei Abrufen der vereinbarte Preis aus dem Rahmenauftrag oder der aktuell gültige Tagespreis verwendet werden soll.

<...>-Schaltfläche

Über die Details lassen sich Abrufe planen oder Bewegungen buchen.

3.3.3 Positionsdetails

In der Abrufplanung können Termine und Mengen sowie eine Bemerkung für geplante Abrufe hinterlegt werden.

Rahmenauftrag - Positionen

Rahmenauftrag	ER0700001	
Lieferant	K00001	! Lichterland
Artikel	A000002	! Hammer (Handelsartikel, Staffelpreise)

Abrufplanung

Liefertermin	Menge	Bemerkung	Bestellung	Eingang	Lö.
02.01.2007	100	Abruf Januar	BE30700001	WE0700001	
01.02.2007	100	Abruf Februar	BE30700002	Neu	
01.03.2007	150	Abruf März	Neu	Neu	X

Bewegungen

Datum	Belegnr.	Belegart	Menge ME	Preis	Rabatt
03.01.2007	BE30700001	! Bestellung	100 Stk	5,00	0,00
03.01.2007	BE30700002	! Bestellung	100 Stk	5,00	0,00
03.01.2007	WE0700001	! Wareneingang	100 Stk	5,00	0,00

Schließen

Schaltfläche <Neu>

Über die Schaltfläche kann entweder eine neue Bestellung Auftrag oder ein neuer Wareneingang angelegt werden. Bestehende Belege können über die Schaltfläche mit der entsprechenden Belegnummer aufgerufen werden.

Planungseinträge ohne Bestellung sind noch nicht dispositionsrelevant, erst mit der Erstellung der Bestellung wird die Disposition aktualisiert.

Im unteren Teil des Dialogs befindet sich eine Aufstellung über alle Bewegungen zu diesem Rahmenauftrag.

3.4 Konfiguration

Hinterlegen Sie hier die Konfiguration für Rahmenverträge im Einkauf. Die Funktionsweise entspricht der korrespondierenden Vorgehensweise aus dem Verkauf.

3.5 Rahmenauftragsübersicht

Über den Menüpunkt <Rahmenauftragsübersicht> unter <Verkauf / Rahmenaufträge> wird die Übersicht der Rahmenaufträge gestartet.

Nach der Auswahl des gewünschten Rahmenauftrags wird die Übersicht angezeigt.

Rahmenauftragsübersicht - Microsoft Internet Explorer

Dialog Aktionen Anwendungen Favoriten ? Service

Rahmenauftrag: ! Lichterland

Rahmenauftragsübersicht Seite 1 von 1

A000002, Hammer (Handelsartikel, Staffelpreise), 1000 Stk

Termin	Menge	Bemerkung	Bestellung	Wareneingang
02.01.2007	100,00	Abruf Januar	BE30700001	WE0700001
01.02.2007	100,00	Abruf Februar	BE30700002	
01.03.2007	150,00	Abruf März		

Seite 1 von 1

Fertig Lokales Intranet