

Funktionsbeschreibung

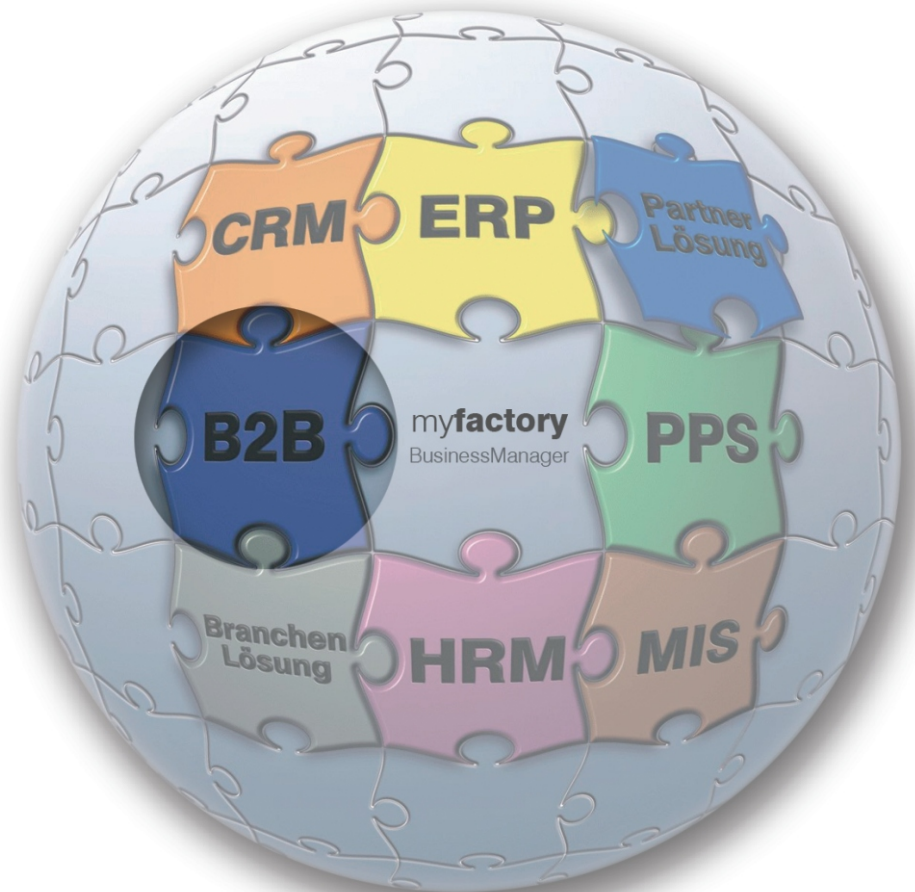

Inhalt

myfactory.BusinessWorld und myfactory.com	2
Individuelle oder standardisierte Unternehmenslösung für die Zukunft	2
myfactory.BusinessWorld: Individuell für Ihr Unternehmen nach Maß gefertigt	2
myfactory.com: Nutzen Sie den Megatrend der Zukunft On Demand	2
myfactory.B2B	4
Webshop	5
Shopoberfläche	5
Bestellvorgang	9
Auswertungen	10
B2B-Shops	11
Varianten im Webshop	12
Konfiguration der Inhalte	14
Konfiguration des Layouts	16
Informations-Portal	18
Portaloberfläche	18
Integriert mit anderen Modulen	20
Auswertungen	22
Konfiguration der Inhalte	23
Konfiguration des Layouts	24
Datenanzeige	26
myfactory.B2B Business-Portal.....	28
Integration von Geschäftspartnern und Geschäftsprozessen	28
Portal-Webshop.....	31
Alternative Endgeräte	33

myfactory.BusinessWorld myfactory.com

und

Individuelle oder standardisierte Unternehmenslösung für die Zukunft

Die myfactory.BusinessWorld ist eine vollständig webbasierte und hoch integrierte Unternehmenssoftware zur komplett vernetzten Abbildung sämtlicher interner und externer Geschäftsprozesse mittelständischer Unternehmen.

Der zentrale Vorteil der Software liegt in ihrer hohen Integration. Sämtliche kaufmännischen und produktionstechnischen Anwendungen sind ohne jeden Informationsbruch miteinander vernetzt und durch das zentrale Element des Business-Managers mit den Funktionen und Aufgaben des Büroalltags aus den Bereichen Kommunikation, Koordination und Organisation nahtlos verbunden. Somit stehen erstmalig wirklich alle Funktionen nach einer einzigen Anmeldung in einer einzigen Anwendung zur Verfügung. Das ist Integration und Vernetzung der nächsten Generation, welche die Vorzüge der myfactory wie Standortunabhängigkeit, Internationalität und mobile Einsatzfähigkeit noch verstärken.

Die Software myfactory.BusinessWorld steht als klassische Projektsoftware maßgeschneidert für hoch spezialisierte individuelle Anforderungen von Unternehmen zur Verfügung. Als On Demand-Version myfactory.com kann sie als Software as a Service über das Internet von Unternehmen genutzt werden, deren Prozesse sich mit Standardfunktionalitäten abbilden lassen.

myfactory.BusinessWorld: Individuell für Ihr Unternehmen nach Maß gefertigt

Die myfactory.BusinessWorld ist eine perfekt auf die individuellen Anforderungen und Prozesse Ihres Unternehmens abgestimmte Lösung. Sie bietet neben umfangreichen Funktionalitäten für jeden einzelnen Ihrer Geschäftsabläufe bei Bedarf ein ganzes Netz von Zusatzmodulen sowie praxiserprobten Branchen- und Partner-Lösungen. Fremdsysteme können problemlos integriert werden.

Jedes Produkt umfasst einen eigenständigen Funktionsbereich und ist unabhängig nutzbar, gleichzeitig sind immer alle Business-Prozesse installiert und bei Bedarf sofort abrufbar.

Als universelle Basis für eine vollständige und absolut individuelle Unternehmenslösung ist die myfactory.BusinessWorld in technologischer Hinsicht einzigartig - und unter dem Kostenaspekt einmalig: Sie zahlen nur für das, was Ihr Unternehmen wirklich braucht. Und: myfactory bleibt updatesicher!

Für die Planung und Implementierung Ihrer maßgeschneiderten Unternehmenslösung auf Basis der myfactory.BusinessWorld stehen national wie international mehr als 120 kompetente myfactory-Partner zur Verfügung.

myfactory.com: Nutzen Sie den Megatrend der Zukunft On Demand

Als On Demand-Version myfactory.com steht unsere Software als Service über das Internet (www.myfactory.com) solchen Unternehmen zur Verfügung, deren Prozesse sich mit den Standardfunktionalitäten der myfactory abbilden lassen.

Auch hier erhalten Sie eine vollständige Unternehmensteuerung, die alle relevanten Bereiche eines Unternehmens, wie Vertrieb, Marketing, Service, Verkauf, Einkauf, Produktion, Lager etc. abdeckt. Es handelt sich um die europaweit erste vollständige Unternehmenslösung, die als Software as a Service (SaaS) als Mietlösung über das Internet zur Verfügung steht.

Zur Realisierung des Angebotes myfactory.com hat die myfactory eine Kooperationsvereinbarung mit IBM geschlossen. Der gesamte Betrieb und die Datensicherung finden in einem hochverfügbaren und extrem sicheren IBM Rechenzentrum statt. Für Sie als Anwender von myfactory.com bedeutet dies, dass keinerlei Installation mehr auf den Rechnern Ihrer Mitarbeiter erforderlich ist. Registrierte Nutzer können mit einem Internet Browser ohne jegliche technische Hürde von jedem Ort zu jeder Zeit mit dem System arbeiten. Unternehmen können so komplett auf ein eigenes Netzwerk verzichten, sind dadurch flexibler und die Kosten können deutlich gesenkt werden.

myfactory.B2B

Für den Verkauf Ihrer Produkte stellt das Produkt myfactory.B2B (Business to Business) einen integrierten Web-Shop zur Verfügung. Der Vorteil eines integrierten Shops besteht z.B. in der sekundengenauen Anzeige der Lagerbestände oder in der kundenspezifischen Preisfindung.

Eine der größten Herausforderungen vor denen mittelständische Unternehmen heute stehen, ist das Management von Informationen. So müssen Geschäftspartner über Neuigkeiten, Produkte und Preise informiert werden. Dafür steht mit myfactory.B2B ein Informationsportal zur Verfügung. myfactory.B2B bietet mit dem Informationsportal umfangreiche Möglichkeiten, einen Internetauftritt zu erstellen und zu verwalten. Wichtig sind dabei die einfachen Möglichkeiten der Datenpflege.

Des Weiteren besteht über ein Zusatzmodul die Möglichkeit ein Businessportal aufzubauen. Auf der Basis des Informationsportals stellt es Businessinformationen und Geschäftsprozesse zur Verfügung, gesteuert über Zugangsberechtigung für Geschäftspartner. Über das durchdachte Berechtigungssystem kann genau festgelegt werden, wer auf welche Prozesse und Informationen zugreifen darf.

Webshop

Zur Vereinfachung von Geschäftsprozessen mit Interessenten oder Kunden steht der integrierte Web-Shop zur Verfügung. Hier können beliebig viele Artikel in einer Artikelkatalogstruktur dargestellt werden, die je nach Anforderung untergliedert werden kann.

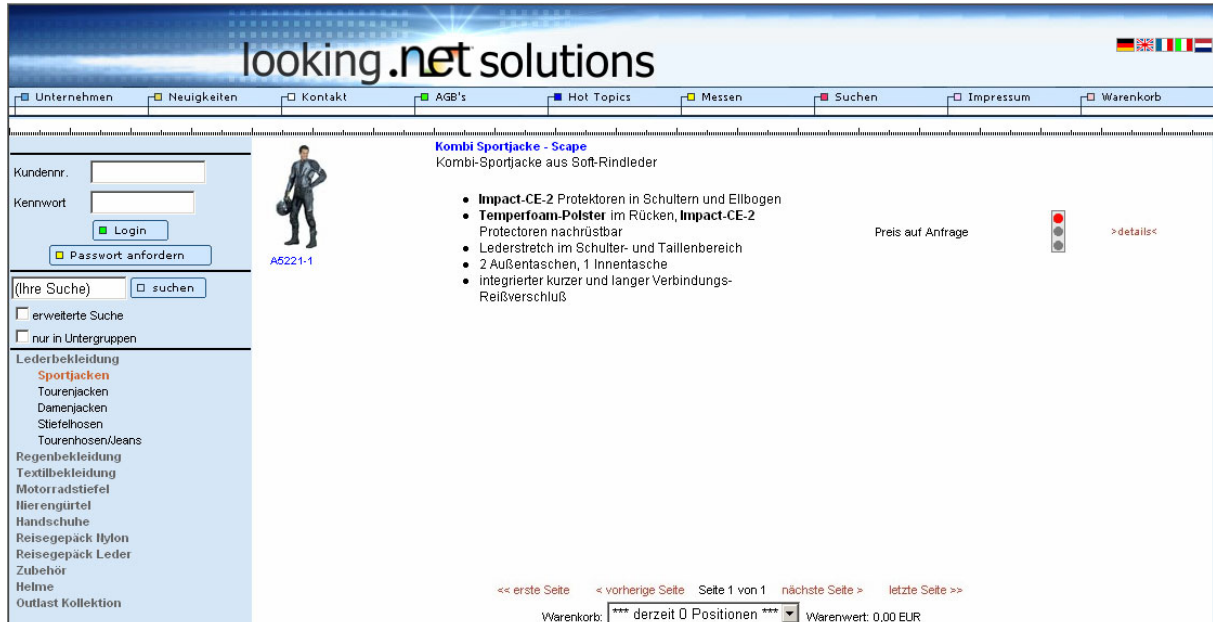

Shopoberfläche

Neben umfangreichen Texten, die im Artikelstamm hinterlegt sind, können auch beliebig viele Dokumente angezeigt werden.

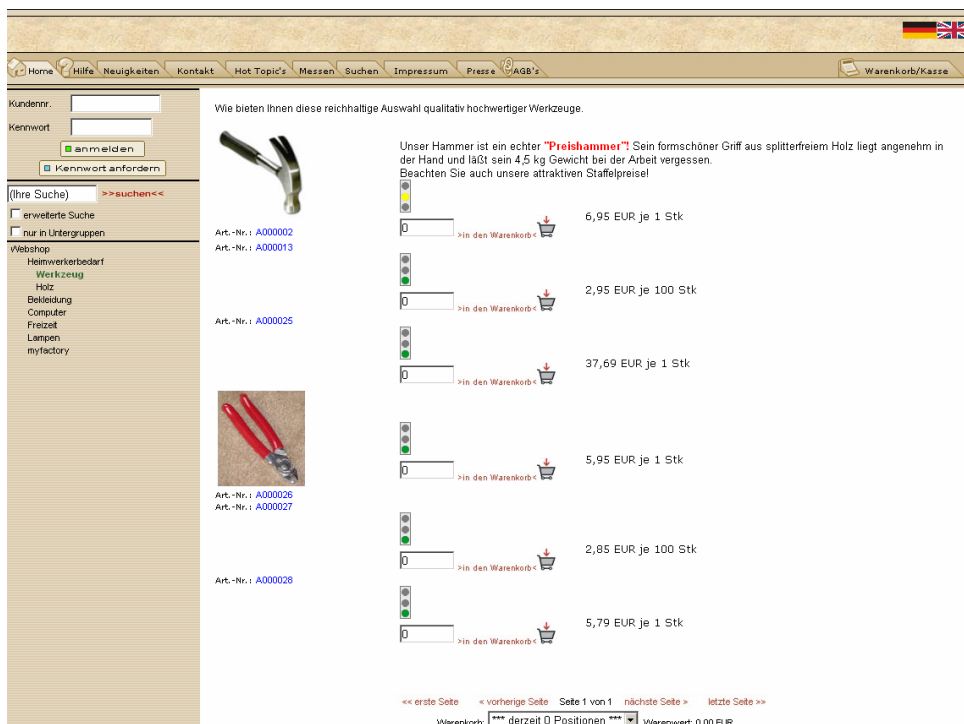

Neben der Anzeige von Artikellisten, Artikeldetails und Texten können auch Formulare im Webshop angelegt werden. Diese Formulare werden als E-Mails an den Shopbetreiber gesendet.

Diese Formulare sind einfach zu konfigurieren.

Der Shop kann in beliebig vielen Sprachen eingerichtet werden. Auch die Versandkosten können länderabhängig hinterlegt werden.

Wurden alle gewünschten Artikel in den Warenkorb gelegt, beginnt der Bestellvorgang.

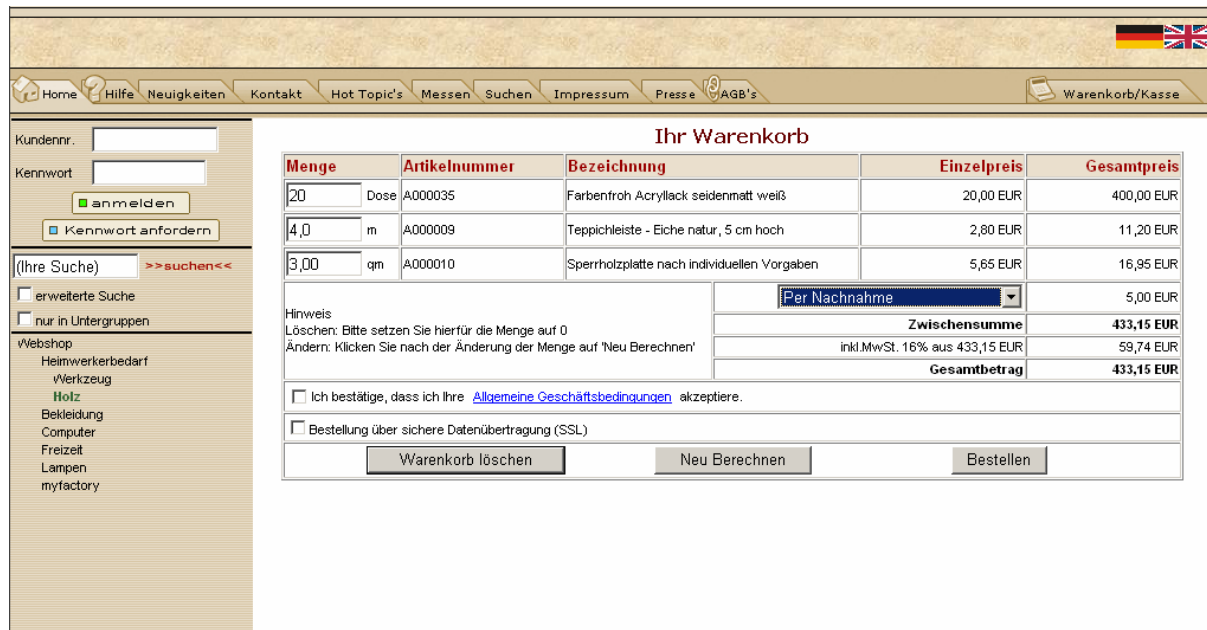

Menge	Artikelnummer	Bezeichnung	Einzelpreis	Gesamtpreis
20	Dose A000035	Farbenfrohe Acryllack seidenmatt weiß	20,00 EUR	400,00 EUR
4,0	m A000009	Teppichleiste - Eiche natur, 5 cm hoch	2,80 EUR	11,20 EUR
3,00	qm A000010	Sperrholzplatte nach individuellen Vorgaben	5,65 EUR	16,95 EUR
			Per Nachnahme	5,00 EUR
Hinweis			Zwischensumme	433,15 EUR
Löschen: Bitte setzen Sie hierfür die Menge auf 0			inkl.MwSt. 16% aus 433,15 EUR	59,74 EUR
Ändern: Klicken Sie nach der Änderung der Menge auf 'Neu Berechnen'			Gesamtbetrag	433,15 EUR

Bestellvorgang

Im ersten Schritt werden die Adressdaten eingegeben.

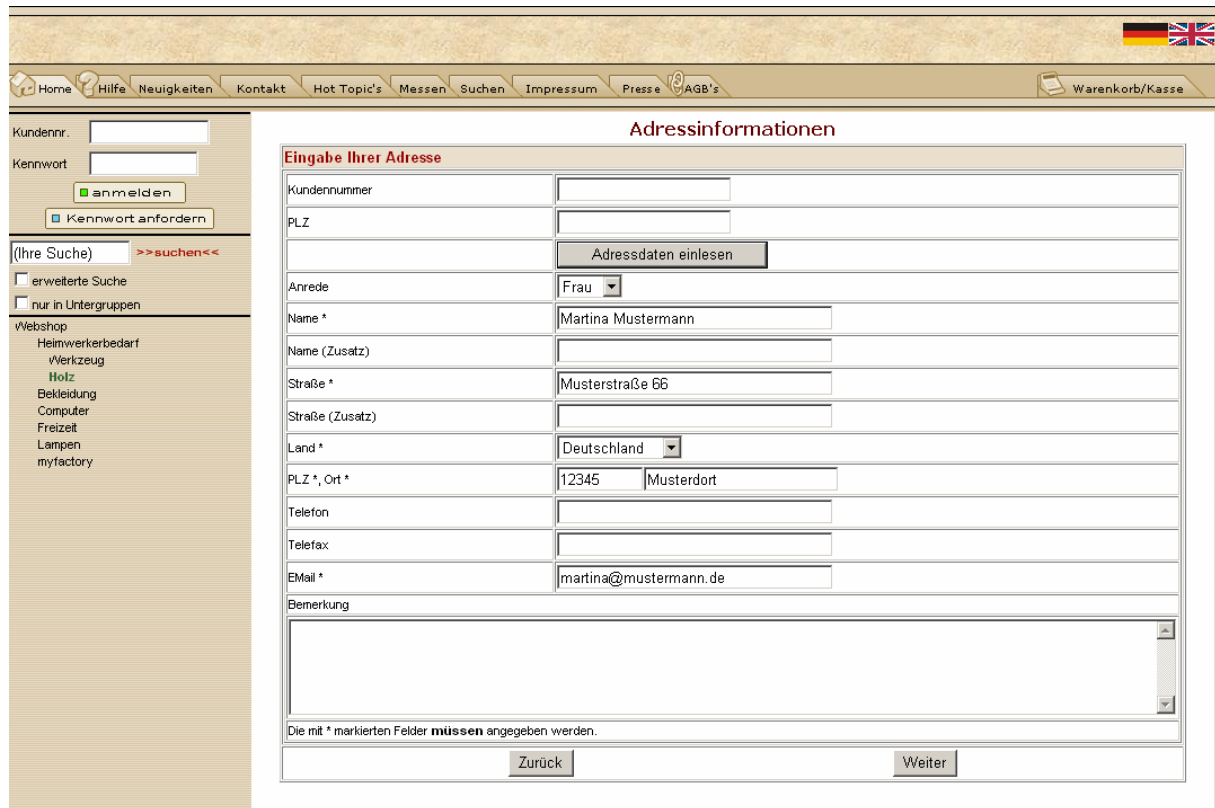

- Kundennummer:
- PLZ:
- Anrede:
- Name *:
- Name (Zusatz):
- Straße *:
- Straße (Zusatz):
- Land *:
- PLZ *, Ort *:
- Telefon:
- Telefax:
- E-Mail *:
- Bemerkung:

Buttons include 'Anmelden', 'Kennwort anfordern', 'Adressdaten einlesen', 'Zurück', and 'Weiter'. A note at the bottom states: 'Die mit * markierten Felder müssen angegeben werden.'

Nach optionaler Angabe von abweichender Lieferanschrift und Auswahl der gewünschten Zahlungskondition folgt eine Seite mit der Zusammenfassung der Bestellung. Hier kann der Bestellvorgang abgeschlossen werden.

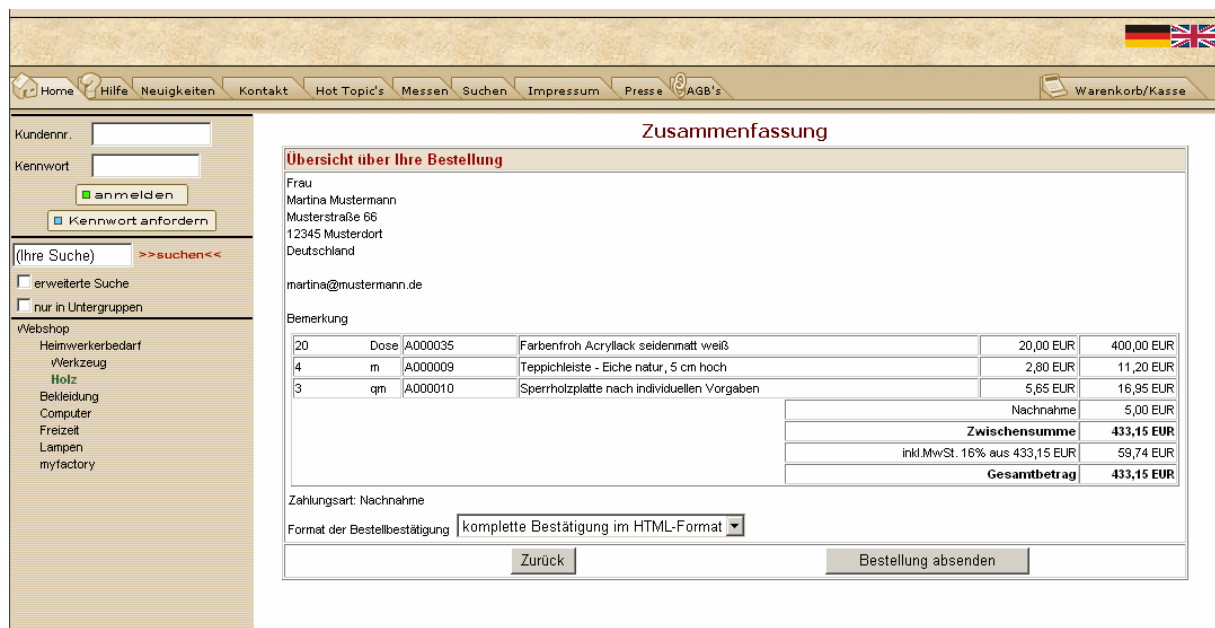

- Kunde:** Frau Martina Mustermann, Musterstraße 66, 12345 Musterort, Deutschland, martina@mustermann.de
- Bemerkung:** (Empty)
- Zahlungstabelle:**

Menge	Dose	Artikelnummer	Artikelbeschreibung	Netto	Brutto
20	A000035		Farbenfrohe Acryllack seidenmatt weiß	20,00 EUR	400,00 EUR
4	m	A000009	Teppichleiste - Eiche natur, 5 cm hoch	2,80 EUR	11,20 EUR
3	qm	A000010	Sperrholzplatte nach individuellen Vorgaben	5,65 EUR	16,95 EUR
				Nachnahme	5,00 EUR
				Zwischensumme	433,15 EUR
				inkl. MwSt. 16% aus 433,15 EUR	59,74 EUR
				Gesamtbetrag	433,15 EUR
- Zahlungsart:** Nachnahme
- Format der Bestellbestätigung:** komplette Bestätigung im HTML-Format

Buttons include 'Zurück' and 'Bestellung absenden'.

Auswertungen

Nach Bestätigung der Schaltfläche wird diese direkt in die Datenbank der myfactory geschrieben. Dort kann sie wie ein „normaler“ Beleg weiterverarbeitet werden. Bestellungen, die noch nicht weiterverarbeitet worden sind, werden in der Auswertung „Offene Webshopbestellungen“ angezeigt.

Offene Webshopbestellungen - Windows Internet Explorer

http://localhost/myfactory32/ie50/Reporting/ReportingPage.aspx?Report=WebShopOpenOrder&Client=

Druckvariante: Ohne Auftragspositionen (nur Werte)

Projektnummer, Kundennummer, Artikelnummer, Vertreternummer, Belegdatum

Kundengruppe, Artikelgruppe

Sortierung: Belegdatum

Alle Betriebsstätten:

Anzeigen, Drucken, Mit Auswahl

Offene Webshopbestellungen

BelegNr.	ProjektNr.	Datum	KundenNr.	Matchcode	VertreterNr.	WKZ	Nettobetrag	Bruttobetrag
WS0000001		06.10.2000	D00007	Papeterie Berber, Süßlach		DEM	144,82	167,99
WS0000002		05.11.2000	D00006	Krankenhaus "Schöne Aussicht", Hamburg - Inland oh		DEM	249,79	249,79
WS0100001		05.02.2001	D00007	Papeterie Berber, Süßlach - Bankverbindung		DEM	188,56	209,80
WS0200001		22.03.2002	D00001	Müller, Frankfurt - Inland		EUR	269,74	312,90
WS0200002		15.11.2002	D00001	Müller, Frankfurt - Inland	V00001	EUR	1.414,66	1.641,00
WS0200003		15.11.2002	D00001	Müller, Frankfurt - Inland	V00001	EUR	306,90	356,00
WS0300001		22.02.2003	D00001	Müller, Frankfurt - Inland	V00001	EUR	306,90	356,00
WS0300002		09.10.2003	D00001	Müller, Frankfurt - Inland	V00001	EUR	19,70	22,85
WS0400001		21.01.2004	D00100	Susanne Steinhoff, Weinheim		EUR	51,72	60,00
WS0400029		08.09.2004	D00001	Müller, Frankfurt - Inland	V00001	EUR	4,31	5,00

Fertig

Lokales Intranet

100%

B2B-Shops

Der B2B-Shop ermöglicht autorisierten Kunden sich an dem Webshop anzumelden. Dabei wird die kundenspezifische Preisfindung angewendet, so wie sie auch in der ERP-Belegerfassung erfolgt und der Kunde kann zu seinen individuellen Preisen einkaufen. Eine Adresseingabe sowie die Auswahl der Zahlungskonditionen sind in diesem Fall beim Bestellvorgang natürlich nicht mehr erforderlich.

Darüber hinaus werden dem Kunden noch weitere Informationen zur Verfügung gestellt. So kann er z.B. direkt seine Adresse ändern oder sich einen Überblick über seine offenen Posten verschaffen.

Offene Posten

Sie haben folgende Offene Posten

OP Nummer	Fälligkeit	Inkassoart	Datum	Wkz.	Rechnung	Zahlung	Rest
RG0700001	15.04.2007	Rechnung	14.02.2007	€	604,00	0,00	604,00
RG0600008	17.10.2006	Rechnung	18.08.2006	€	2.243,99	2.240,00	0,00
RG0600007	01.09.2006	Rechnung	03.07.2006	€	9,40	0,00	9,40
OP 4711	30.05.2006	Rechnung	31.03.2006	€	4,99	0,00	4,99
RG0600001	28.04.2006	Rechnung	27.02.2006	€	15,00	0,00	15,00
RG0600002	28.04.2006	Rechnung	27.02.2006	€	15,00	0,00	15,00
RG0500014	17.06.2005	Rechnung	18.04.2005	€	184,85	0,00	184,85
RG0500010	15.05.2005	Rechnung	16.03.2005	€	454,00	0,00	454,00
RG0500011	17.04.2005	Rechnung	16.02.2005	€	1.035,00	0,00	1.035,00
RG0500007	17.04.2005	Rechnung	16.02.2005	€	15,00	0,00	15,00
RG0500003	05.03.2005	Rechnung	04.01.2005	€	79,34	0,00	79,34
RG0400033	29.01.2005	Rechnung	30.11.2004	€	1.260,00	0,00	1.260,00
RG0500001	07.01.2005	Rechnung	04.01.2005	€	417,60	0,00	417,60
RG0500002	07.01.2005	Rechnung	04.01.2005	€	417,60	0,00	417,60
RG0400026	18.12.2004	Rechnung	19.10.2004	€	20,00	19,60	0,00
RG0400030	16.10.2004	Rechnung	17.08.2004	€	1.900,00	0,00	1.900,00
RG0400023	03.09.2004	Rechnung	05.07.2004	€	115,00	0,00	115,00
RG0400022	17.08.2004	Rechnung	18.06.2004	€	720,00	0,00	720,00
RG0400019	07.06.2004	Rechnung	08.04.2004	€	10,95	0,00	10,95
RG0400017	06.04.2004	Rechnung	06.02.2004	€	2.325,75	2.100,00	0,00
RG0400002	15.03.2004	Rechnung	15.01.2004	€	25,60	0,00	25,60
RG0400003	15.03.2004	Rechnung	15.01.2004	€	218,00	0,00	218,00
RG0300011	12.09.2003	Rechnung	14.07.2003	€	223,50	0,00	223,50
RG0300010	24.08.2003	Rechnung	25.06.2003	€	37,69	0,00	37,69

Eine Zugriffsmöglichkeit auf die bisher getätigten Bestellungen erleichtert den Bestellvorgang, wenn häufig ähnliche Artikel bestellt werden. Hier können die Status bereits getätigte Bestellungen eingesehen werden.

Webshop-Bestellungen

Diese Webshop-Bestellungen wurden von Ihnen bisher durchgeführt:

Datum	Belegnummer	Bruttobetrag	Anzahl Positionen	
08.09.2004	WS0400029	5,00 EUR	1	Details
09.10.2003	WS0300002	22,85 EUR	1	Details
22.02.2003	WS0300001	356,00 EUR	1	Details
15.11.2002	WS0200002	1.641,00 EUR	5	Details
15.11.2002	WS0200003	356,00 EUR	1	Details
22.03.2002	WS0200001	312,90 EUR	3	Details

Varianten im Webshop

Der Webshop erlaubt eine Abbildung von Variantenartikeln im Shop. Die gewünschte Variante wird dabei über eine Liste ausgewählt.

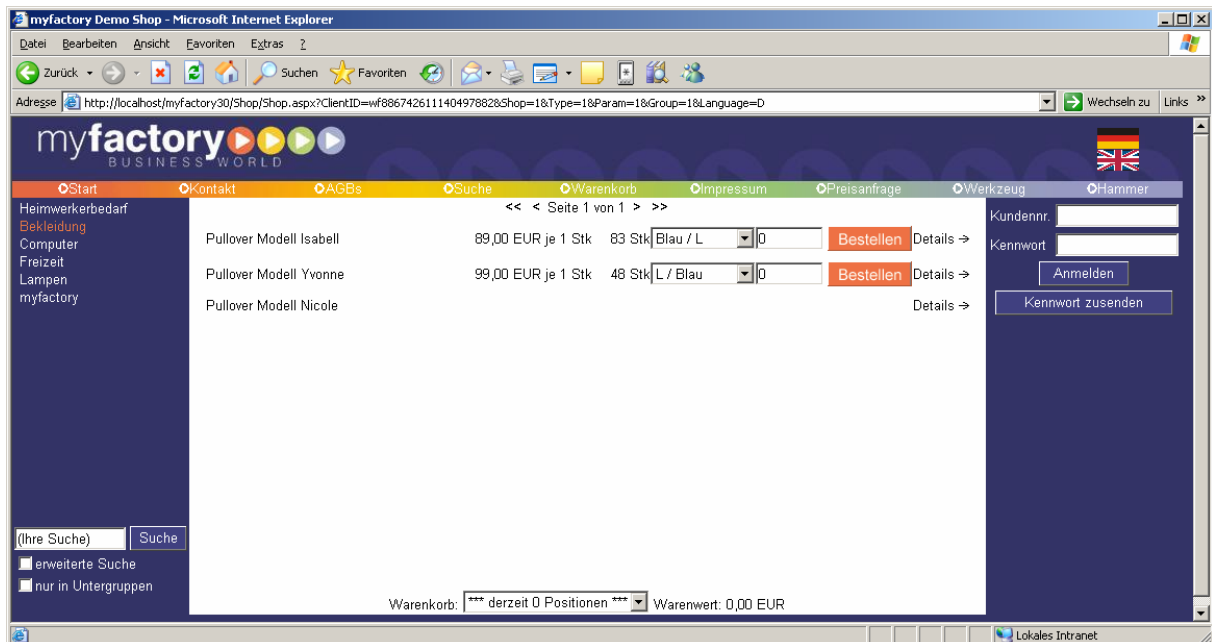

Dabei wird natürlich berücksichtigt, dass Artikel variantenabhängige Preise haben können. Die Anzeige des verfügbaren Bestands erfolgt ebenfalls je Variante.

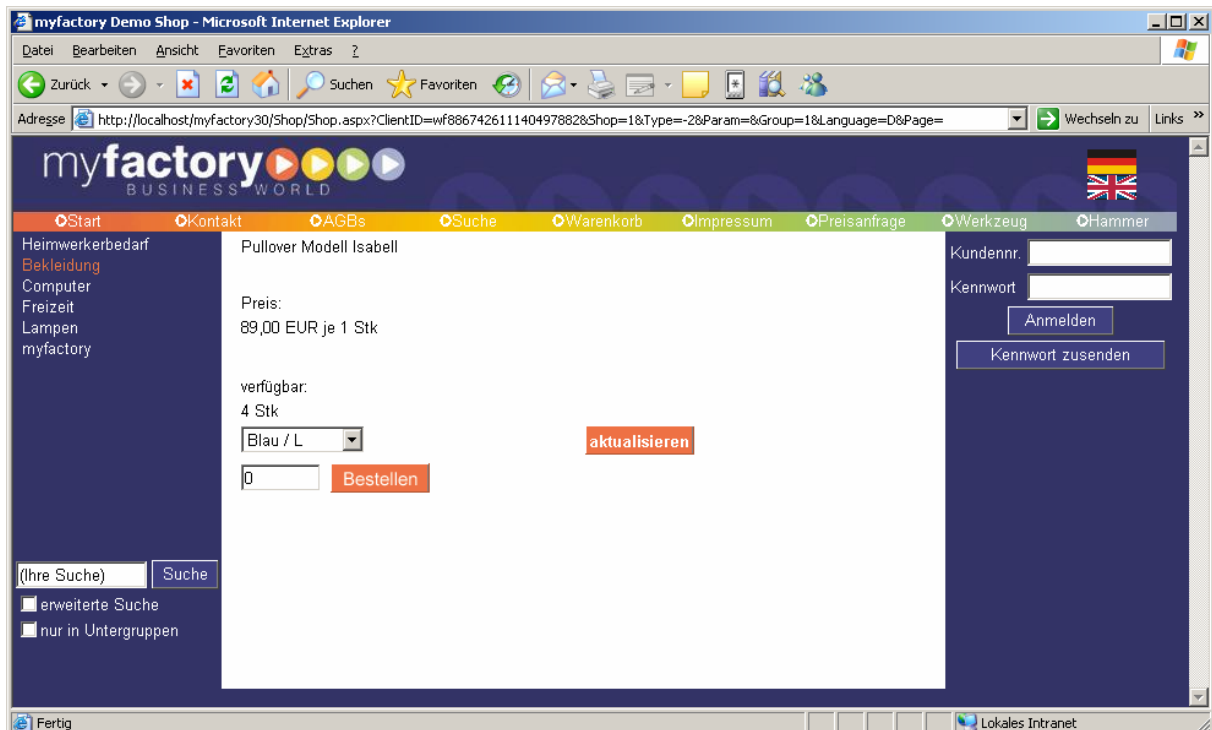

Die Varianten werden auch im Warenkorb dargestellt.

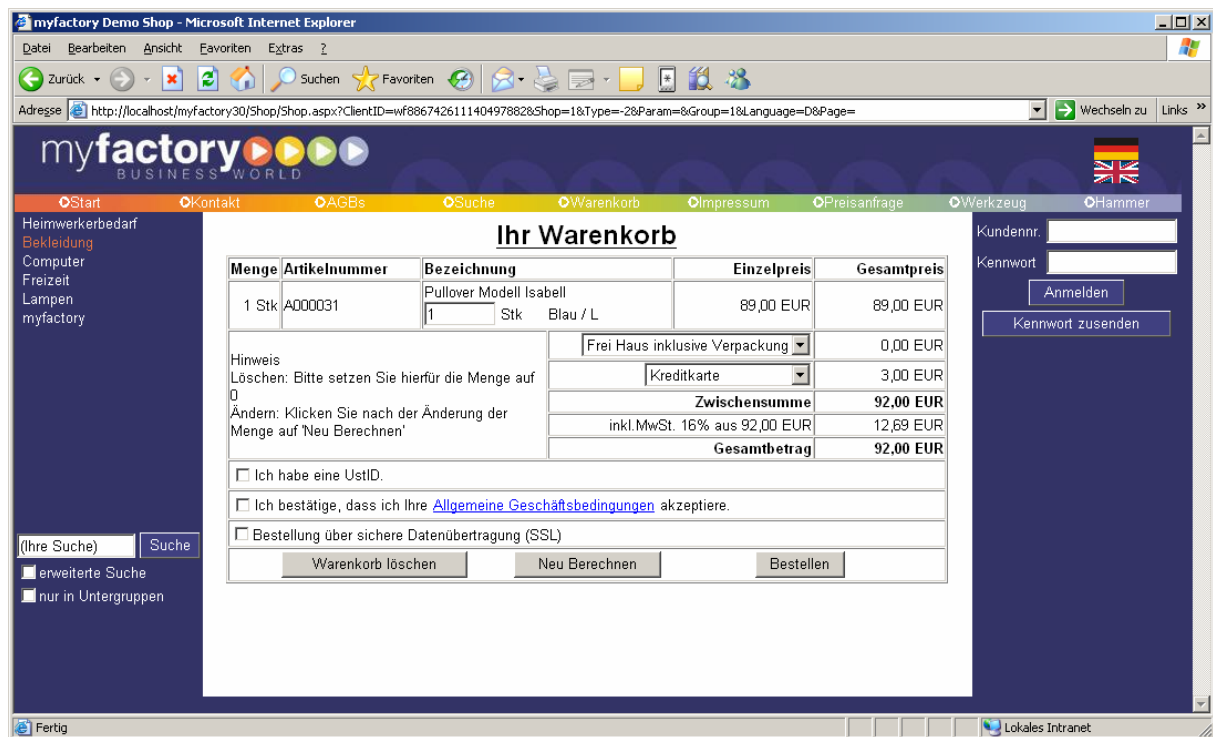

The main content area is titled "Ihr Warenkorb" and contains a table with the following data:

Menge	Artikelnummer	Bezeichnung	Einzelpreis	Gesamtpreis
1 Stk	A000031	Pullover Modell Isabell 1 Stk Blau / L	89,00 EUR	89,00 EUR
Hinweis			Frei Haus inklusive Verpackung	0,00 EUR
Löschen: Bitte setzen Sie hierfür die Menge auf 0			Kreditkarte	3,00 EUR
Ändern: Klicken Sie nach der Änderung der Menge auf 'Neu Berechnen'			Zwischensumme	92,00 EUR
			inkl. MwSt. 16% aus 92,00 EUR	12,69 EUR
			Gesamtbetrag	92,00 EUR

Below the table, there are checkboxes for "Ich habe eine UstID.", "Ich bestätige, dass ich Ihre Allgemeine Geschäftsbedingungen akzeptiere.", and "Bestellung über sichere Datenübertragung (SSL)". Buttons for "Warenkorb löschen", "Neu Berechnen", and "Bestellen" are at the bottom.

On the right side, there is a login section with fields for "Kundennr." and "Kennwort", and buttons for "Anmelden" and "Kennwort zusenden".

On the left side, there is a search bar with "(Ihre Suche)" and "Suche" buttons, and checkboxes for "erweiterte Suche" and "nur in Untergruppen".

Konfiguration der Inhalte

Artikelkataloge, die im Shop angezeigt werden, werden im entsprechenden Stammdatendialog angelegt. Dort können sie beliebig tief hierarchisch untergliedert werden. Diese Artikelkatalogstruktur wird im Webshop herangezogen.

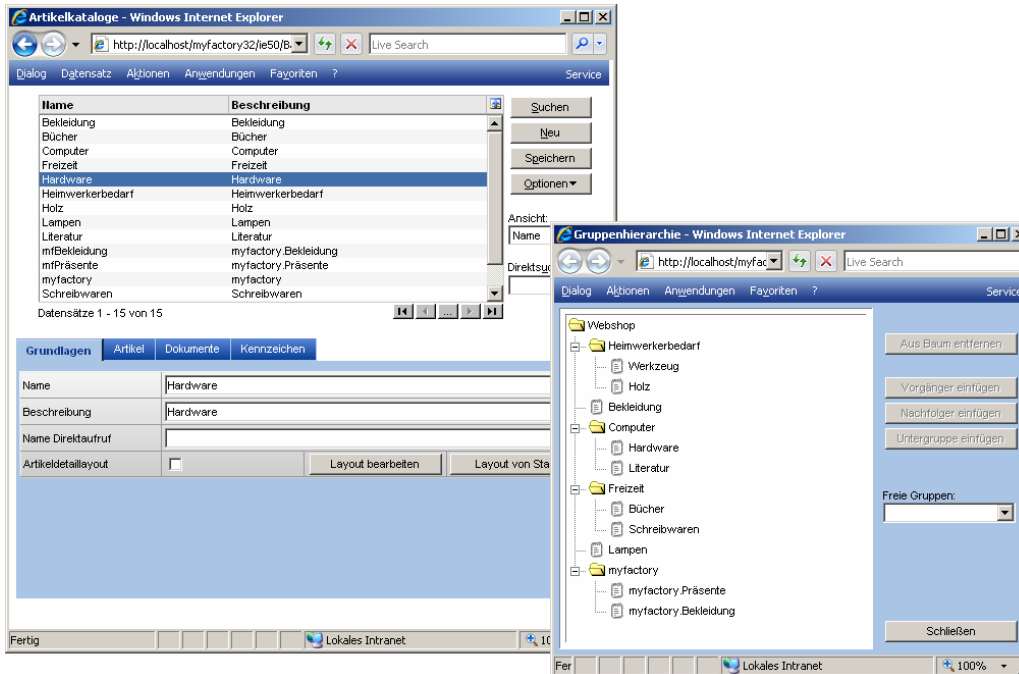

Welche Artikel im Shop angezeigt werden sollen, wird über den Webshop-Artikelstamm definiert. Hier werden die gewünschten Artikel mit dem Kennzeichen „Webshopfähig“ versehen und den entsprechenden Artikelkatalogen zugeordnet.

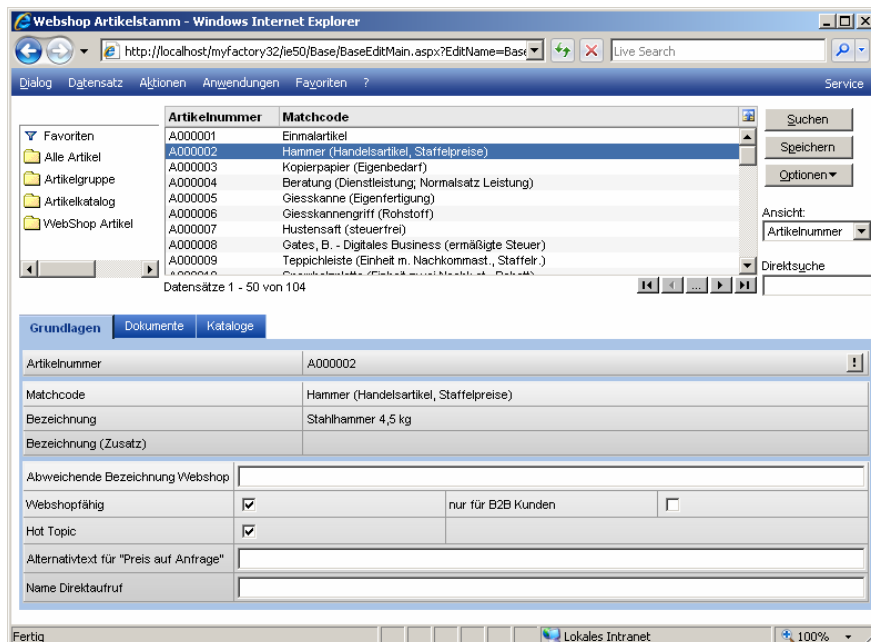

Über einen Konfigurationsdialog erfolgt die eigentliche Einrichtung des Webshops. Zur Eingabe von Textseiten steht ein integrierter Texteditor zur Verfügung. Über diesen Texteditor kann auch direkt HTML-Code eingegeben werden.

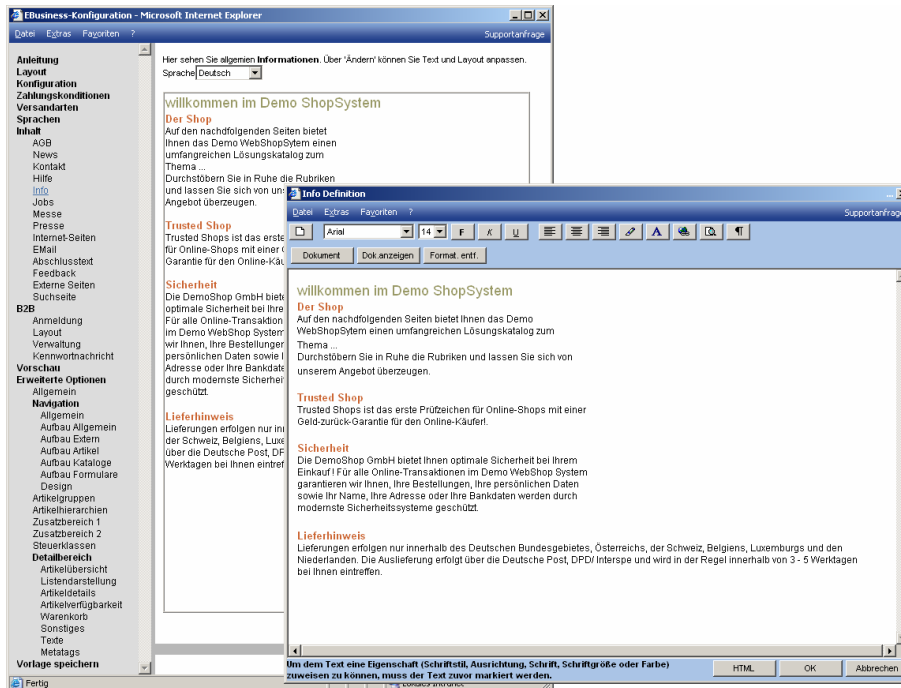

Konfiguration des Layouts

Die Layoutgestaltung des Shops erfolgt über einen eigenen Layout-Designer. Jeder Bereich des Shops wird separat gestaltet. Weiterhin können jedem Bereich unterschiedliche Schriften und Farben zugeordnet werden.

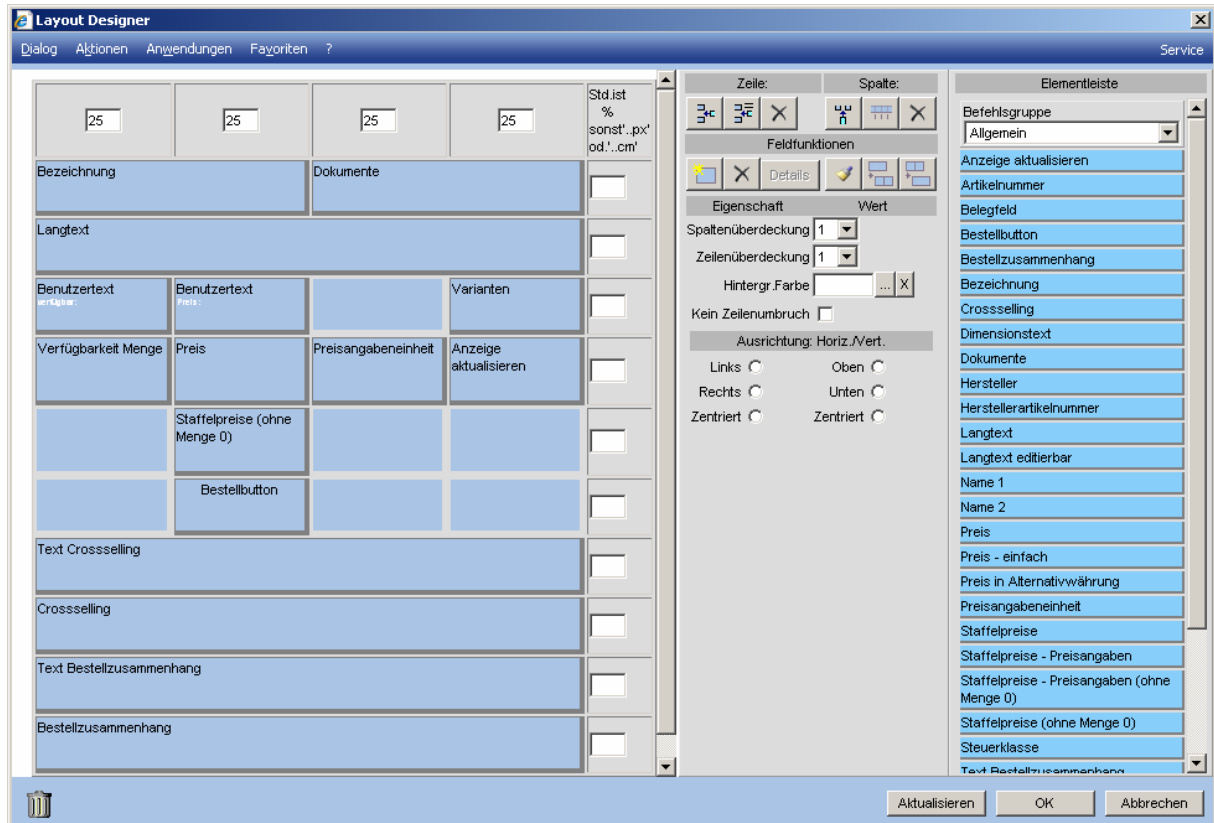

Die direkte Integration des Shops in die myfactory ermöglicht eine sekundengenaue Anzeige der verfügbaren Bestände im Shop.

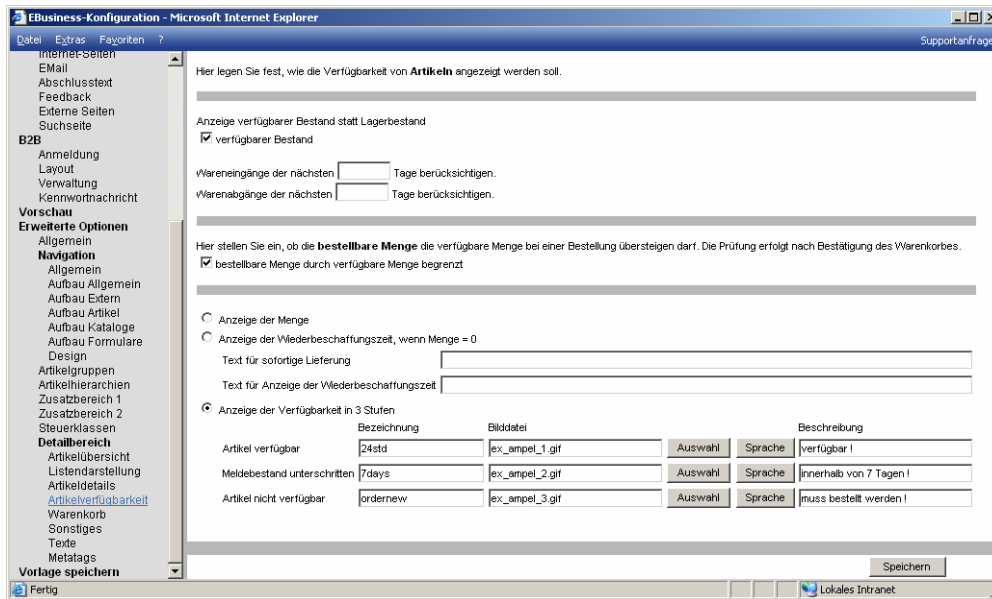

Informations-Portal

Das Informations-Portal verbindet die beiden Grundelemente Layoutgestaltung und Informationspflege.

Portaloberfläche

Die Portaloberfläche bietet umfangreiche Möglichkeiten, einen Internetauftritt für ein Unternehmen zu erstellen und zu verwalten. Dazu werden standardisierte Layouts angelegt, die verschiedenen Webseiten und Web-Bereichen zugeordnet werden können.

Software war gestern, heute ist Software als Service (SaaS).

Herzlich willkommen - hier wird Ihr Unternehmen fit gemacht mit On-Demand-Software für den On-Demand-Erfolg. Bei myfactory.com finden Sie die erste umfassende Business-Lösung komplett als Softwareservice im Abonnement. Ab sofort brauchen Sie im Unternehmen keine aufwändige, eigene IT mehr. Auch die Software und deren Installation entfallen. Sie beziehen alle Softwareleistungen zur Unternehmenssteuerung via Internet. Sie arbeiten in Ihren Anwendungen mit dem Webbrowser. Einfacher

Damit besteht die Möglichkeit, die graphische Gestaltung vom Inhalt zu trennen. Dies bedeutet für den Anwender, dass einmalig ein Unternehmenslayout festgelegt werden kann, welches dann für alle neu zu erstellenden Seiten automatisch auch anderen Mitarbeitern zur Verfügung steht. Das Portal ist mehrsprachenfähig und die Oberfläche browserunabhängig.

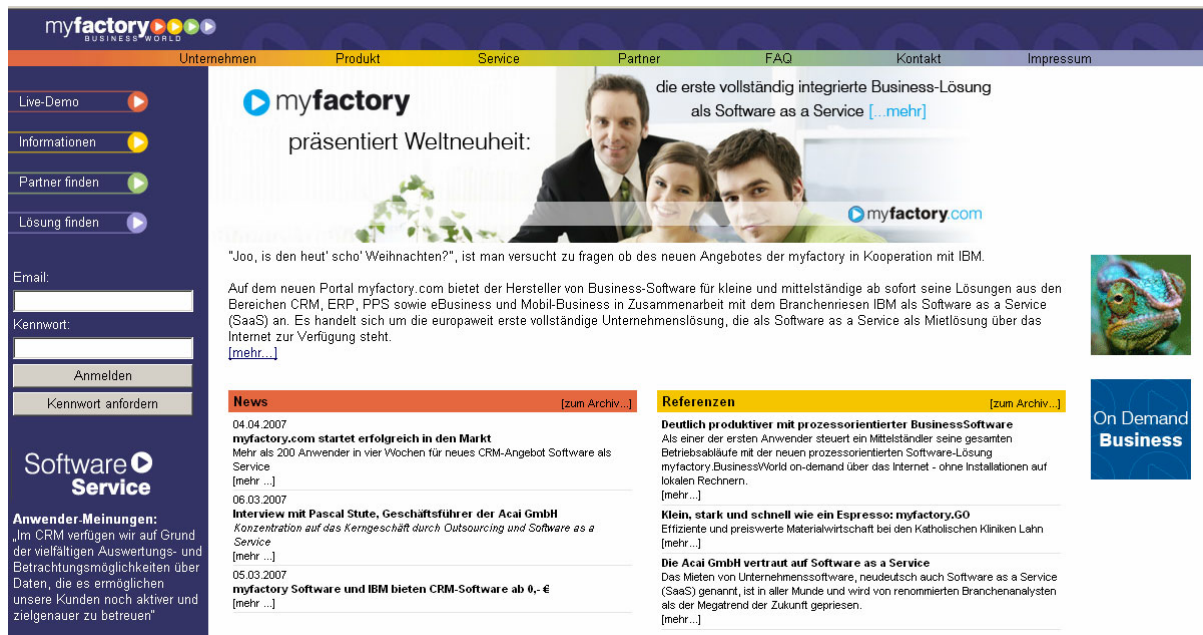

Auf Basis der Portalkonfiguration kann automatisch eine Sitemap erstellt werden.

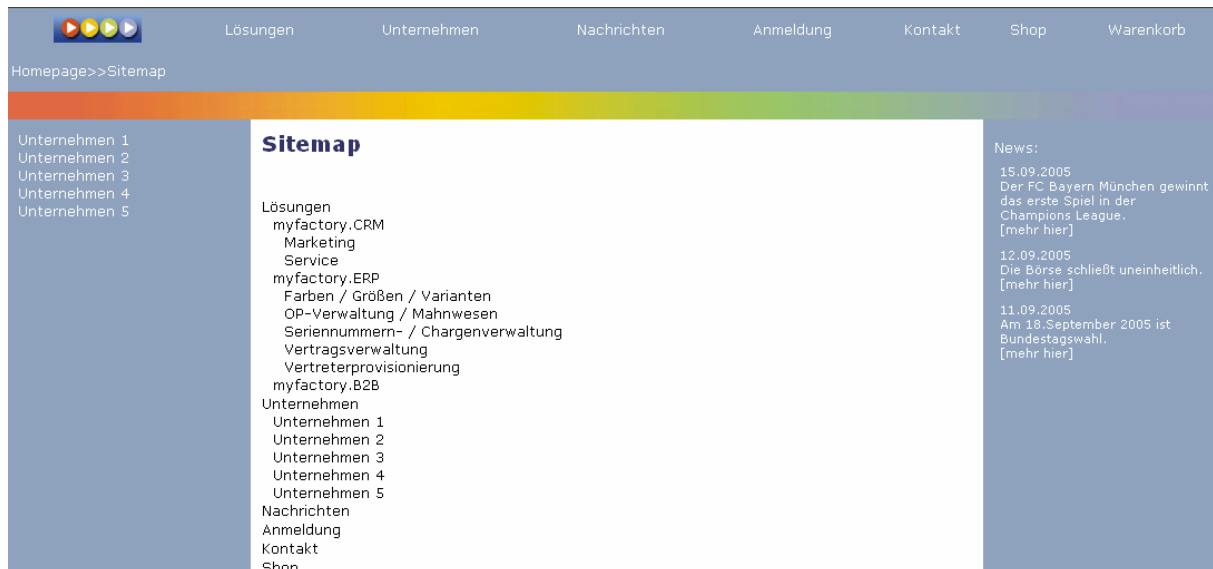

Integriert mit anderen Modulen

Interessenten, die sich über das Portal registrieren, ...

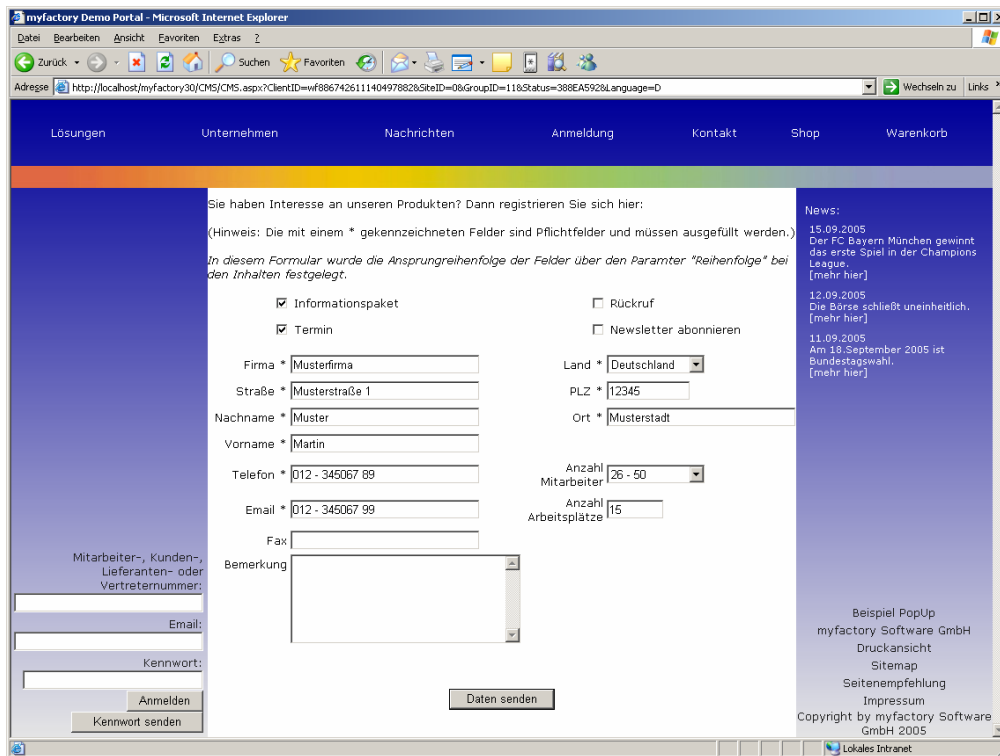

Sie haben Interesse an unseren Produkten? Dann registrieren Sie sich hier:
 (Hinweis: Die mit einem * gekennzeichneten Felder sind Pflichtfelder und müssen ausgefüllt werden.)
 In diesem Formular wurde die Ansprungreihenfolge der Felder über den Parameter "Reihenfolge" bei den Inhalten festgelegt.

Informationspaket Rückruf
 Termin Newsletter abonnieren

Firma * Land *
 Straße * PLZ *
 Nachname * Ort *
 Vorname *
 Telefon * Anzahl Mitarbeiter
 Email * Anzahl Arbeitsplätze
 Fax
 Bemerkung

Mitarbeiter-, Kunden-, Lieferanten- oder Vertreternummer:
 Email:
 Kennwort:

News:
 15.09.2005 Der FC Bayern München gewinnt das erste Spiel in der Champions League. [mehr hier]
 12.09.2005 Die Börse schließt uneinheitlich. [mehr hier]
 11.09.2005 Am 18. September 2005 ist Bundestagswahl. [mehr hier]

Beispiel PopUp
 myfactory Software GmbH
 Druckansicht
 Sitemap
 Seitenempfehlung
 Impressum
 Copyright by myfactory Software GmbH 2005

... werden automatisch in der myfactory als Stammdatensatz angelegt.

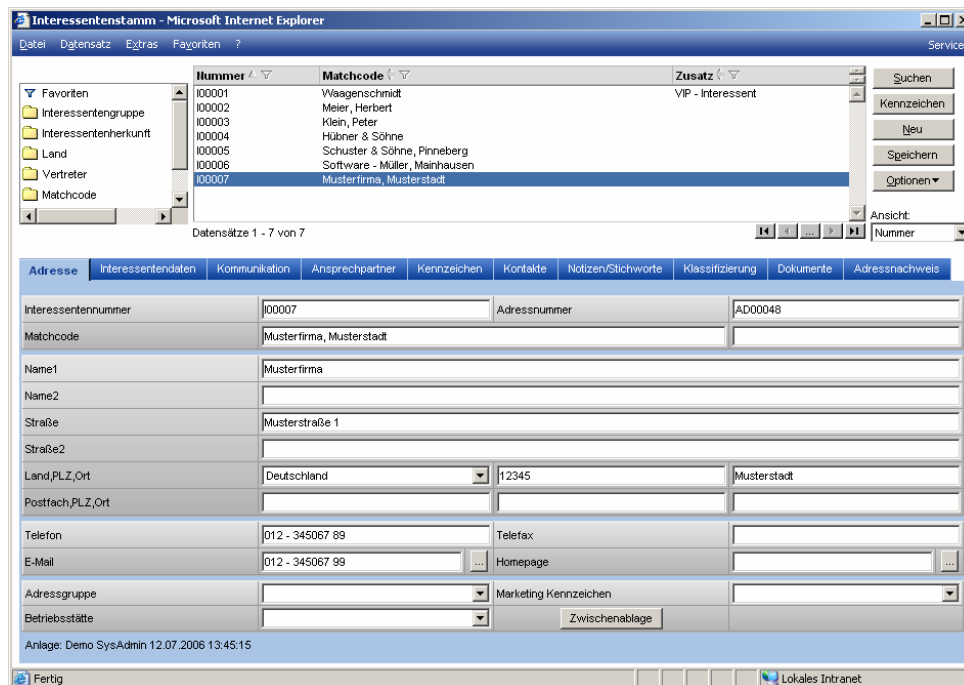

Nummer	Matchcode	Zusatz
I00001	Waagenschmidt	VIP - Interessent
I00002	Meier, Herbert	
I00003	Klein, Peter	
I00004	Hübner & Söhne	
I00005	Schuster & Söhne, Pinneberg	
I00006	Software - Müller, Mainhausen	
I00007	Musterfirma, Musterstadt	

Datensätze 1 - 7 von 7

Adresse | Interessentendaten | Kommunikation | Ansprechpartner | Kennzeichen | Kontakte | Notizen/Stichworte | Klassifizierung | Dokumente | Adressnachweis

Interessentennummer: Adressnummer:
 Matchcode:
 Name1:
 Name2:
 Straße:
 Straße2:
 Land, PLZ, Ort:
 Postfach, PLZ, Ort:
 Telefon: Telefax:
 E-Mail: Homepage:
 Adressgruppe: Marketing Kennzeichen:
 Betriebsstätte: Zwischenablage:

Anlage: Demo SysAdmin 12.07.2006 13:45:15

Dabei werden ggf. auch gleich Aufgaben für die entsprechenden Mitarbeiter erzeugt.

 12.07.2006 13:45:15 Informationspaket - Termin

Ebenso lassen sich in Verbindung mit dem Produkt myfactory.CRM Newsletter erstellen, die individuell gestaltet werden können.

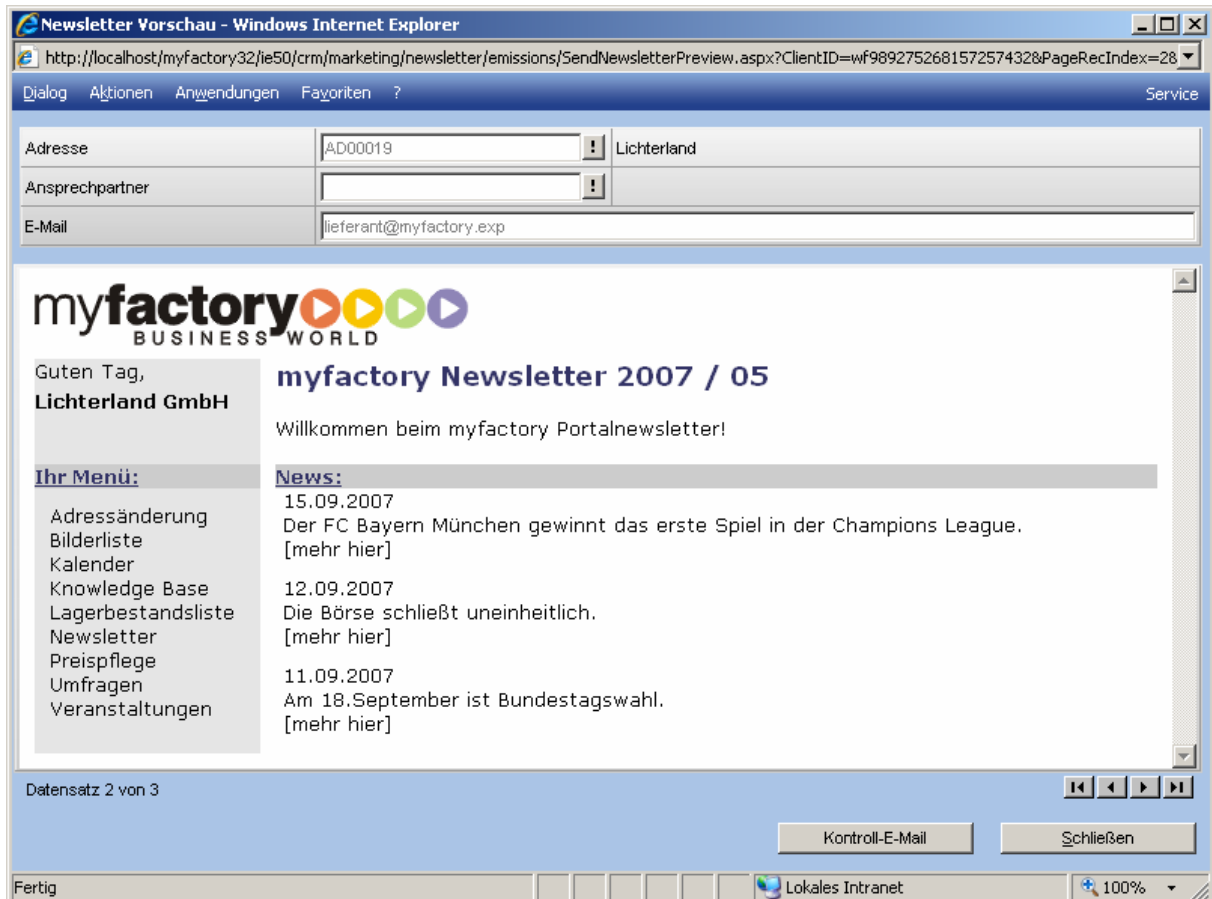

Auswertungen

In der Applikation stehen unterschiedliche Auswertungsmöglichkeiten als Klickstatistiken zur Verfügung.

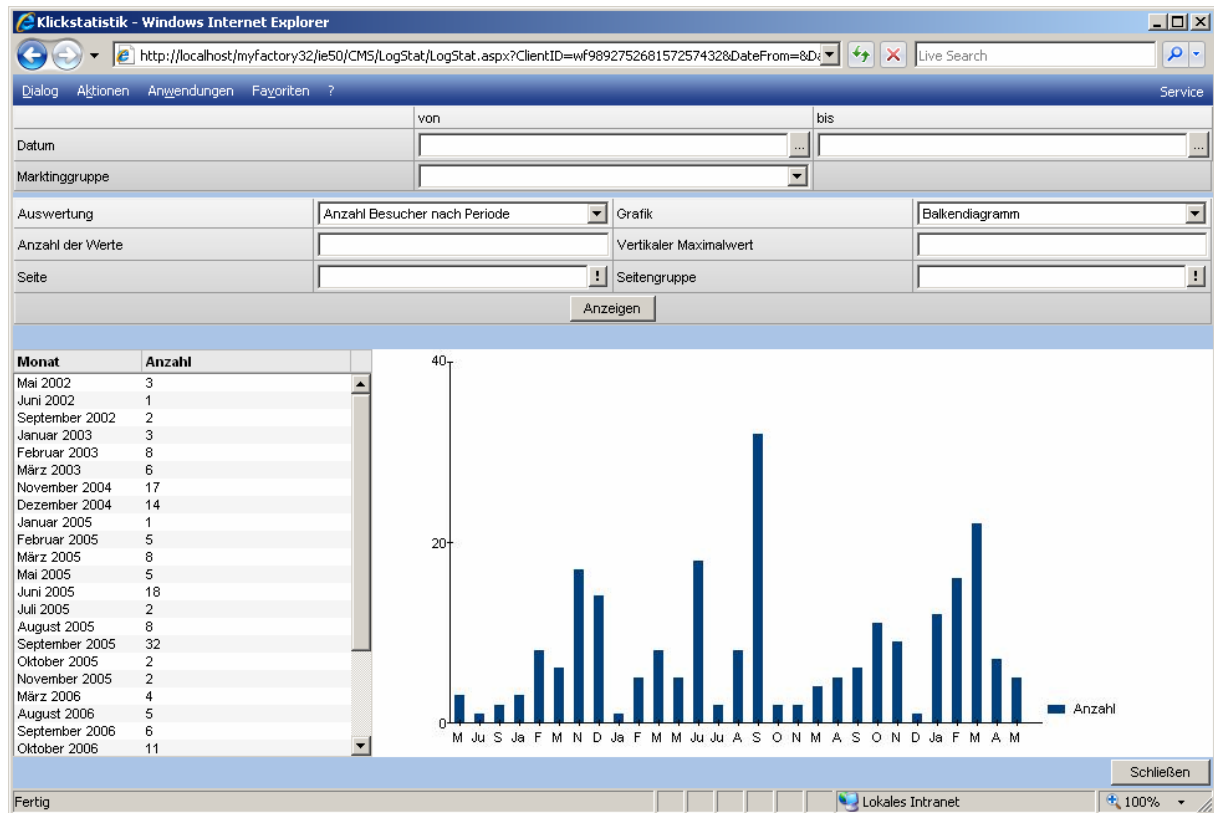

Konfiguration der Inhalte

Inhalte können direkt über die Portaloberfläche gepflegt werden. Autorisierte Benutzer können das Portal im „Editiermodus“ aufrufen. Für jeden Inhalt erscheint ein oranger „Trendsetter“ über den der dazugehörige Editierdialog aufgerufen werden kann.

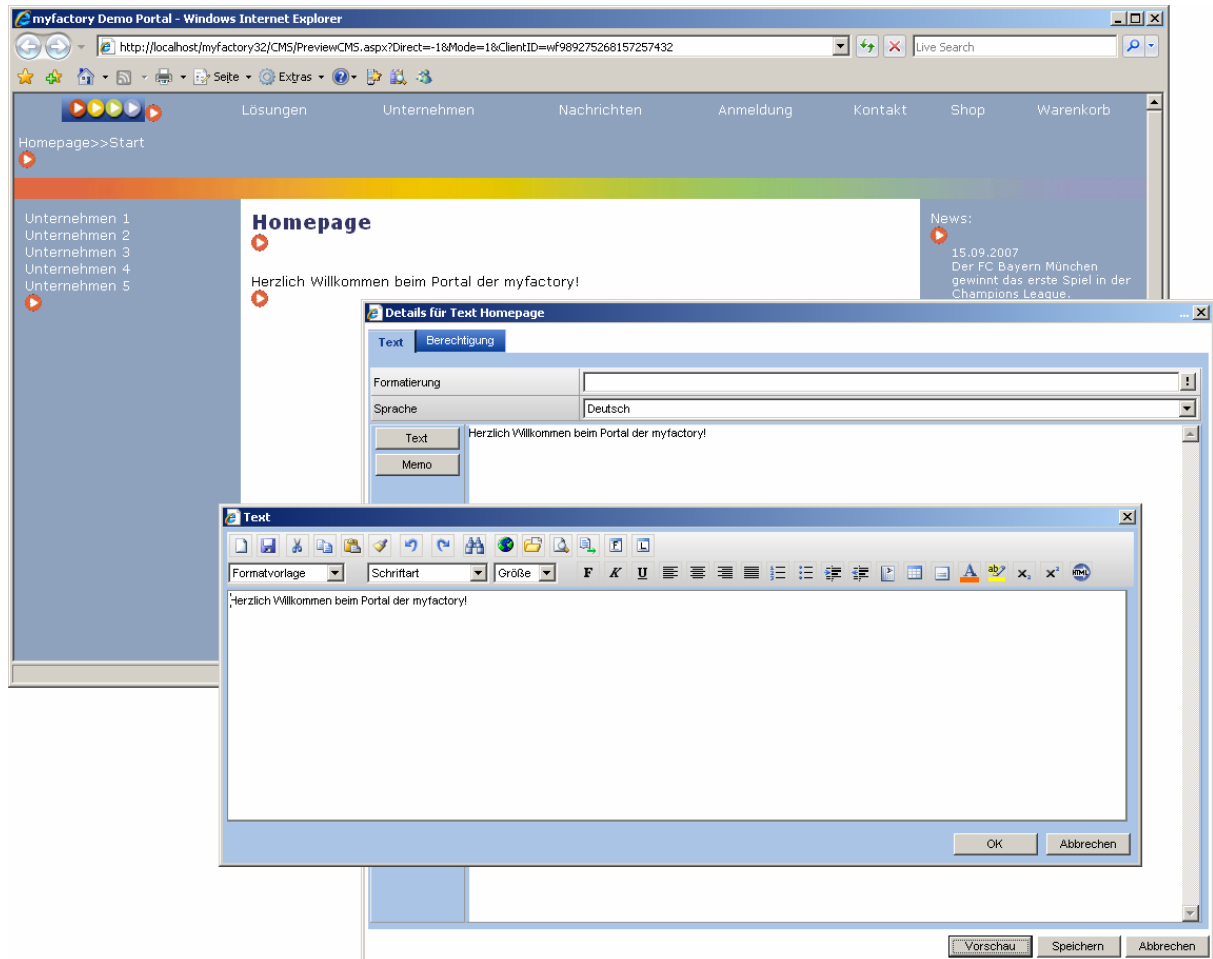

Konfiguration des Layouts

Auf die gleiche Art kann die Pflege der Layouts erfolgen. Im Layout-Modus erscheint auf der Portal-Oberfläche ein gelber „Trendsetter“, über den der Layout-Designer mit dem dazugehörigen Layout aufgerufen und dieses verändert werden kann.

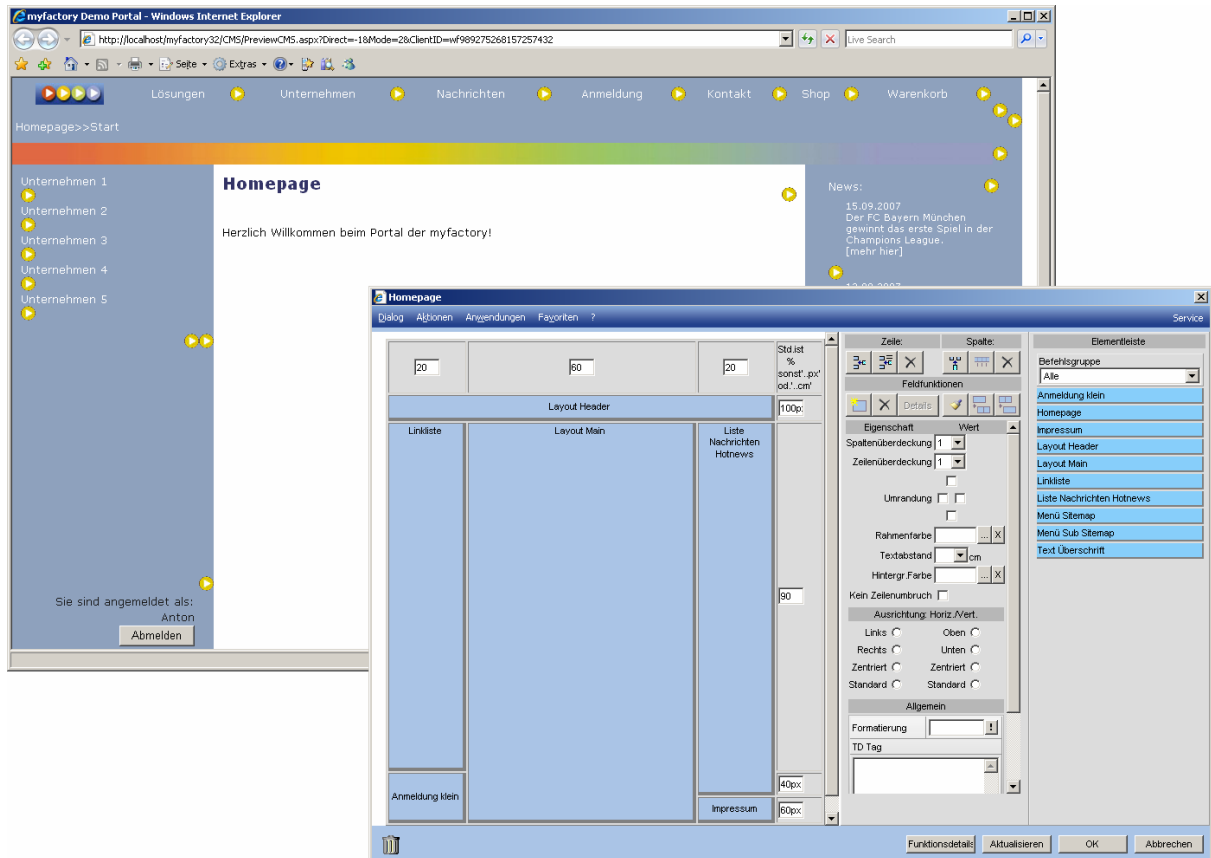

Alle weiteren Anpassungen erfolgen über den unten gezeigten Übersichtsdialog. Auf der linken Seite sieht man die Seitengruppenstruktur, die dort auch angepasst werden kann. Für jede ausgewählte Seitengruppe erscheinen oben rechts die zugehörigen Seiten. Darunter werden alle Inhalte der Seite bzw. Seitengruppe angezeigt. Ein ausgewählter Inhalt kann im Bereich rechts unten bearbeitet werden.

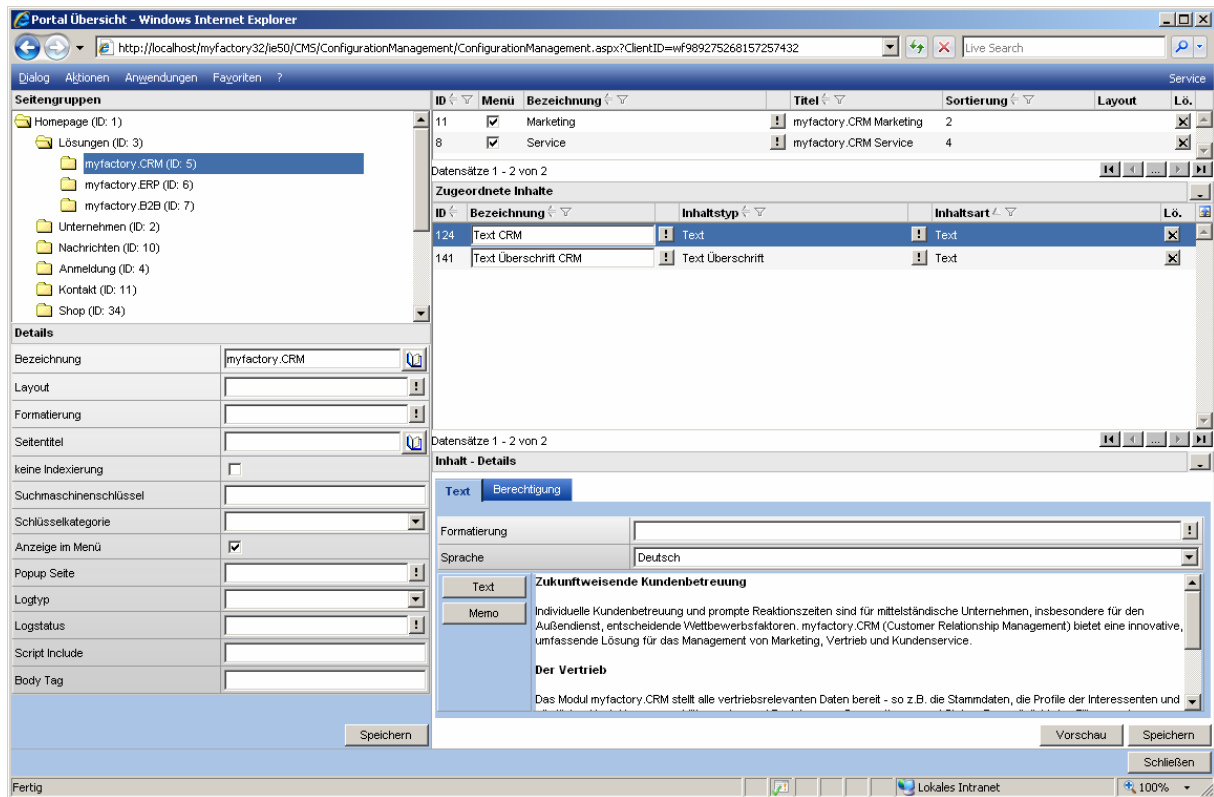

- Seitengruppen (Left):** A tree view showing the hierarchy of page groups. The selected group is 'myfactory.CRM (ID: 5)'. Other groups include 'Homepage (ID: 1)', 'Lösungen (ID: 3)', 'Unternehmen (ID: 2)', 'Nachrichten (ID: 10)', 'Anmeldung (ID: 4)', 'Kontakt (ID: 11)', and 'Shop (ID: 34)'.
- Table (Middle):** A table listing pages within the selected group.

ID	Menü	Bezeichnung	Titel	Sortierung	Layout	Lö.
11	<input checked="" type="checkbox"/>	Marketing	myfactory.CRM Marketing	2		
8	<input checked="" type="checkbox"/>	Service	myfactory.CRM Service	4		
- Zugeordnete Inhalte (Middle):** A table listing content items for the selected page.

ID	Bezeichnung	Inhaltstyp	Inhaltsart	Lö.
124	Text CRM	Text	Text	
141	Text Überschrift CRM	Text Überschrift	Text	
- Details (Left):** A form for editing the page group properties. Fields include 'Bezeichnung' (myfactory.CRM), 'Layout', 'Formatierung', 'Seitentitel', 'keine Indexierung', 'Suchmaschinenschlüssel', 'Schlüsselkategorie', 'Anzeige im Menü' (checked), 'Popup Seite', 'Logtyp', 'Logstatus', 'Script Include', and 'Body Tag'. A 'Speichern' button is at the bottom.
- Inhalt - Details (Right):** A detailed editor for the selected content item. It shows 'Formatierung' and 'Sprache' (Deutsch). The content area contains text under the heading 'Zukunftweisende Kundenbetreuung' and 'Der Vertrieb'. A 'Vorschau' button is visible.

Datenanzeige

Das Integrationsprinzip der myfactory erlaubt es, beliebige Daten aus der myfactory über das Portal anzuzeigen - wie hier z.B. eine Adressenliste:

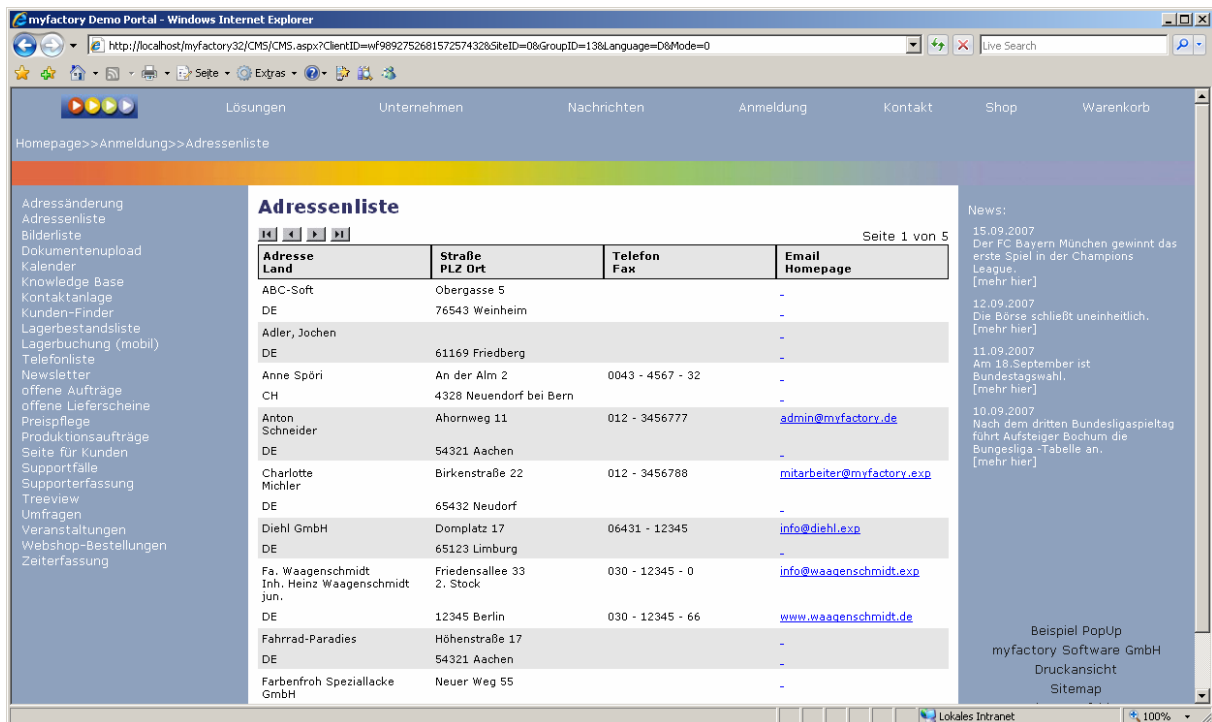

The main content area is titled "Adressenliste" and shows a table with 5 columns: "Adresse", "Land", "Straße", "PLZ Ort", "Telefon Fax", and "Email Homepage". The table contains 10 rows of data for various companies and individuals.

Adresse	Land	Straße	PLZ Ort	Telefon Fax	Email Homepage
ABC-Soft	DE	Obergasse 5			-
	DE	76543 Weinheim			-
Adler, Jochen	DE	61169 Friedberg			-
Anne Spöri	CH	An der Alm 2	4328 Neuendorf bei Bern	0043 - 4567 - 32	-
Anton Schneider	DE	Ahornweg 11		012 - 3456777	admin@myfactory.de
Charlotte Michler	DE	Birkenstraße 22		012 - 3456788	mitarbeiter@myfactory.exp
	DE	65432 Neudorf			-
Diehl GmbH	DE	Domplatz 17		06431 - 12345	info@diehl.exp
	DE	65123 Limburg			-
Fa. Waagenschmidt Inh. Heinz Waagenschmidt jun.	DE	Friedensallee 33 2. Stock		030 - 12345 - 0	info@waagenschmidt.exp
	DE	12345 Berlin		030 - 12345 - 66	www.waagenschmidt.de
Fahrrad-Paradies	DE	Höhenstraße 17			-
	DE	54321 Aachen			-
Farbenfroh Speziallacke GmbH		Neuer Weg 55			-

On the right side of the page, there is a "News" section with several entries dated 15.09.2007, 12.09.2007, 11.09.2007, and 10.09.2007, each with a "[mehr hier]" link. At the bottom right, there are links for "Beispiel PopUp", "myfactory Software GmbH", "Druckansicht", and "Sitemap".

Um die Datenherkunft für solche Listen zu erstellen, wird der integrierte Datenquellen-Assistent verwendet. Im ersten Schritt werden die Tabellen ausgewählt, aus denen Daten angezeigt werden sollen.

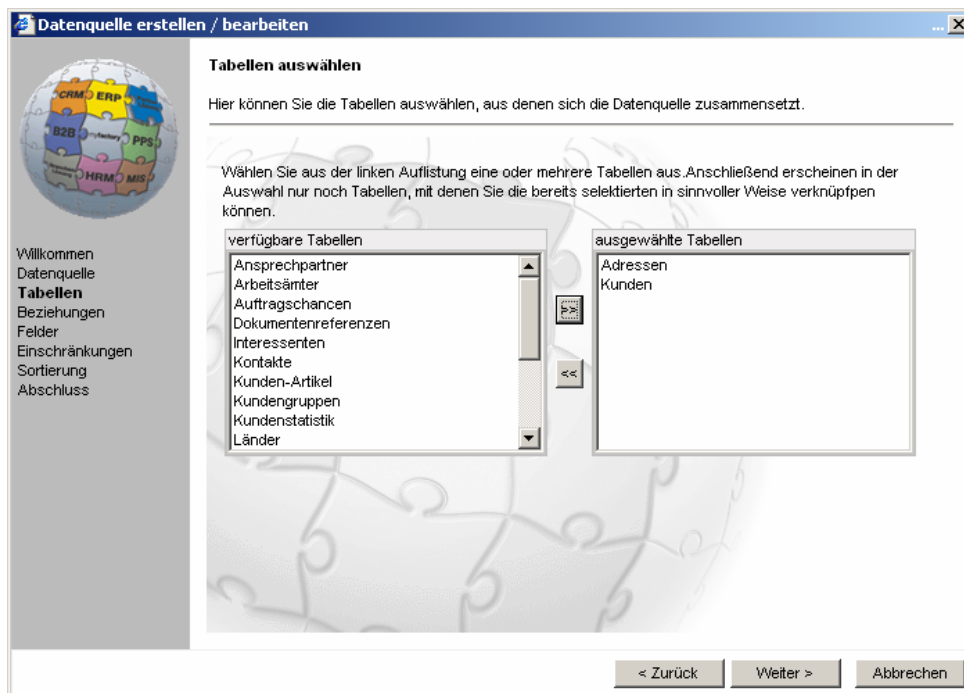

The main area is titled "Tabellen auswählen" and contains the following text: "Hier können Sie die Tabellen auswählen, aus denen sich die Datenquelle zusammensetzt." Below this, it says: "Wählen Sie aus der linken Auflistung eine oder mehrere Tabellen aus. Anschließend erscheinen in der Auswahl nur noch Tabellen, mit denen Sie die bereits selektierten in sinnvoller Weise verknüpfen können."

There are two list boxes: "verfügbare Tabellen" and "ausgewählte Tabellen".

- verfügbare Tabellen:** Ansprechpartner, Arbeitsämter, Auftragschancen, Dokumentenreferenzen, Interessenten, Kontakte, Kunden-Artikel, Kundengruppen, Kundenstatistik, Länder.
- ausgewählte Tabellen:** Adressen, Kunden.

At the bottom of the dialog, there are three buttons: "< Zurück", "Weiter >", and "Abbrechen".

Danach werden die gewünschten Felder gewählt.

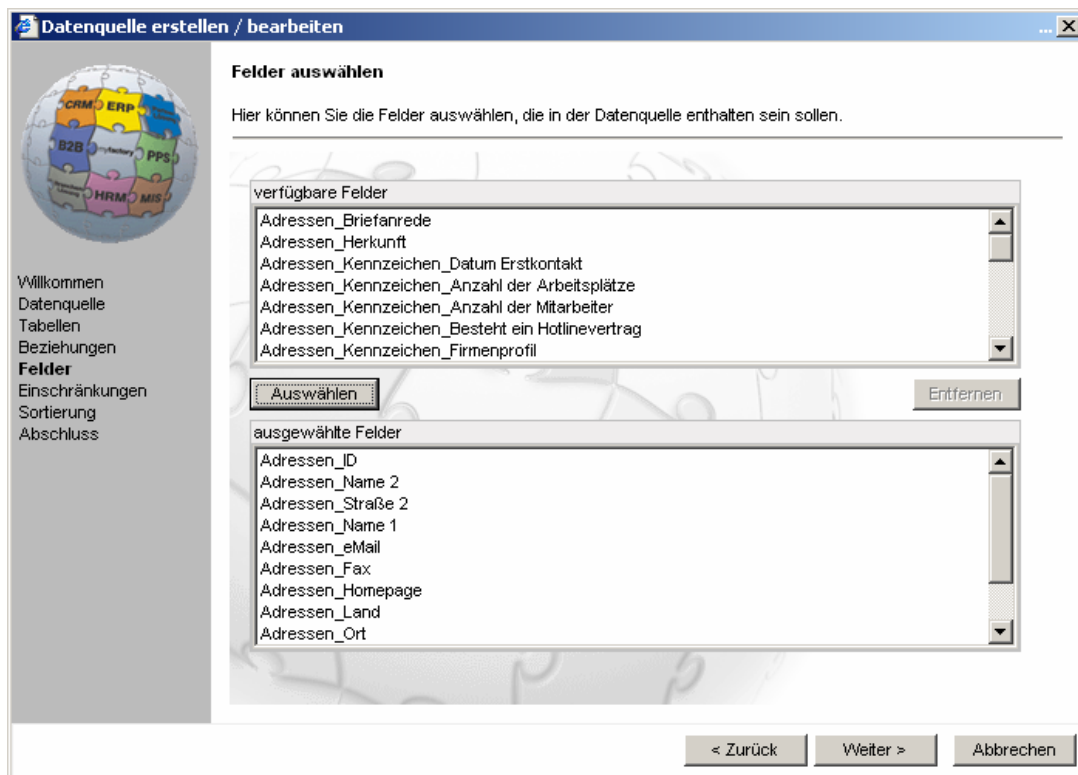

Im letzten Schritt können die anzuzeigenden Daten eingeschränkt werden.

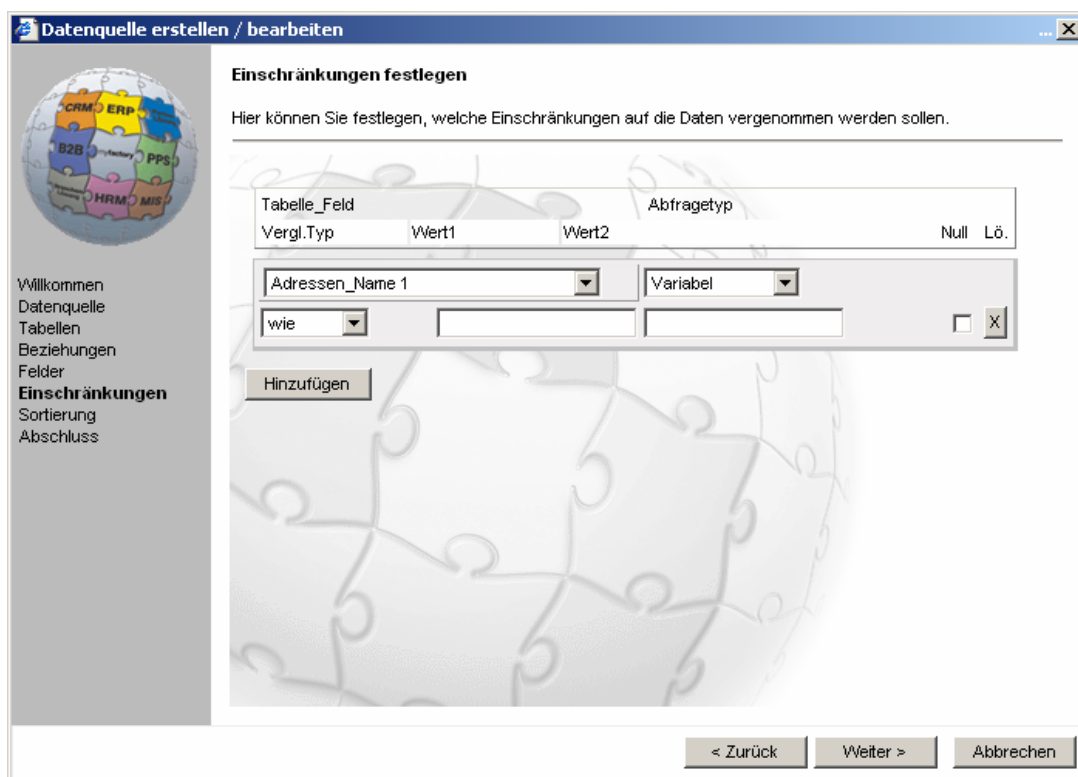

myfactory.B2B Business-Portal

Mit dem Zusatzmodul „Business Portal“ kann Geschäftspartnern ein individualisierter Zugriff auf Daten aus der myfactory zur Verfügung gestellt werden. Ein umfangreiches Berechtigungssystem erlaubt es, genau zu steuern, welcher Partner welche Informationen abrufen darf. Auch hier sind die Informationen wieder sekundenaktuell. Das Business-Portal stellt damit eine alternative Oberfläche zur myfactory Applikation dar.

Integration von Geschäftspartnern und Geschäftsprozessen

Die Integration in die übrigen Produkte der myfactory zeigt sich z.B. bei der Newsletter-Verwaltung. In einer Auswahlliste werden alle Newsletter angezeigt, die über das Produkt myfactory.CRM angelegt wurden. Bestellt jemand einen Newsletter, so wird dies sofort im Zusatzmodul Marketing vermerkt. Viele weitere Einsatzmöglichkeiten sind denkbar.

Kunden kann z.B. ein Zugriff auf die Wissensdatenbank gewährt werden.

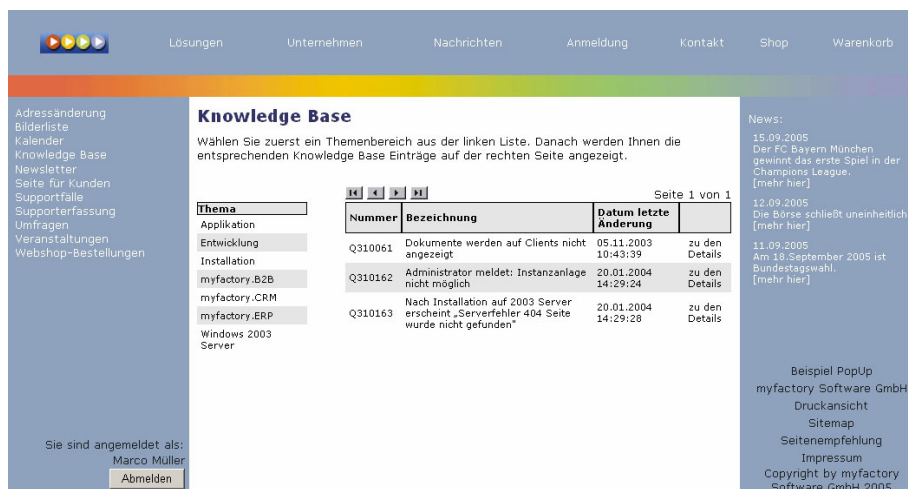

Lieferanten können den Lagerbestand von den Artikeln einsehen, die sie liefern.

Kunden und Lieferanten können an Umfragen teilnehmen.

Handelsvertreter können über die Belegerfassung direkt Belege schreiben, ohne dafür ein Login für die myfactory zu benötigen.

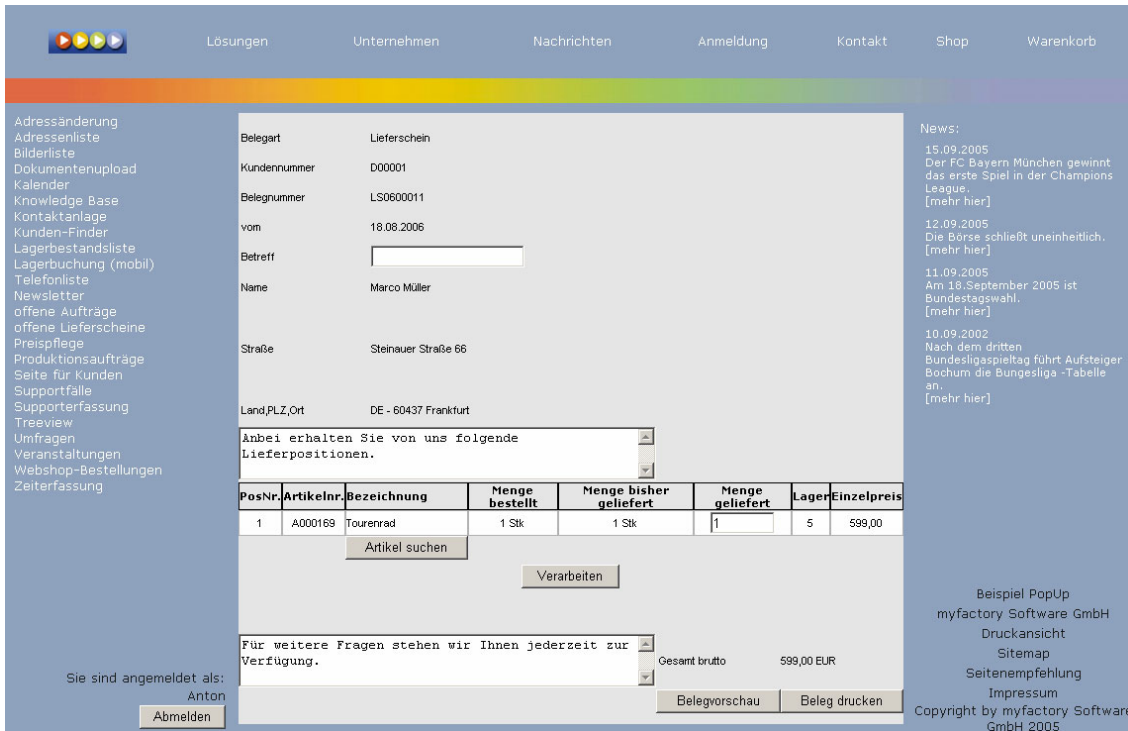

Navigation: [Lösungen](#) [Unternehmen](#) [Nachrichten](#) [Anmeldung](#) [Kontakt](#) [Shop](#) [Warenkorb](#)

Links: [Adressänderung](#) [Adressenliste](#) [Bilderliste](#) [Dokumentenupload](#) [Kalender](#) [Knowledge Base](#) [Kontaktanlage](#) [Kunden-Finder](#) [Lagerbestandsliste](#) [Lagerbuchung \(mobil\)](#) [Telefonliste](#) [Newsletter](#) [offene Aufträge](#) [offene Lieferscheine](#) [Preispflege](#) [Produktionsaufträge](#) [Seite für Kunden](#) [Supportfälle](#) [Supporterfassung](#) [Treeview](#) [Umfragen](#) [Veranstaltungen](#) [Webshop-Bestellungen](#) [Zeiterfassung](#)

Sie sind angemeldet als: **Anton** [Abmelden](#)

Belegart Lieferschein

Kundennummer D00001

Belegnummer LS0600011

von 18.08.2006

Belegart

Name Marco Müller

Straße Steinauer Straße 66

Land,PLZ,Ort DE - 60437 Frankfurt

Anbei erhalten Sie von uns folgende Lieferpositionen.

PosNr.	Artikelnr.	Bezeichnung	Menge bestellt	Menge bisher geliefert	Menge geliefert	Lager	Einzelpreis
1	A000169	Tourenrad	1 Stk	1 Stk	<input type="text" value="1"/>	5	599,00

[Artikel suchen](#) [Verarbeiten](#)

Für weitere Fragen stehen wir Ihnen jederzeit zur Verfügung.

Gesamt brutto 599,00 EUR

[Belegvorschau](#) [Beleg drucken](#)

News:

- 15.09.2005 Der FC Bayern München gewinnt das erste Spiel in der Champions League. [\[mehr hier\]](#)
- 12.09.2005 Die Börse schließt uneinheitlich. [\[mehr hier\]](#)
- 11.09.2005 Am 18. September 2005 ist Bundestagswahl. [\[mehr hier\]](#)
- 10.09.2002 Nach dem dritten Bundesligaspieltag führt Aufsteiger Bochum die Bunesliga -Tabelle an. [\[mehr hier\]](#)

Beispiel PopUp
 myfactory Software GmbH
[Druckansicht](#)
[Sitemap](#)
[Seitenempfehlung](#)
[Impressum](#)
 Copyright by myfactory Software GmbH 2005

Mitarbeiter können die Portaloberfläche zur Zeiterfassung nutzen.

Navigation: [Lösungen](#) [Unternehmen](#) [Nachrichten](#) [Anmeldung](#) [Kontakt](#) [Shop](#) [Warenkorb](#)

Links: [Adressänderung](#) [Adressenliste](#) [Bilderliste](#) [Dokumentenupload](#) [Kalender](#) [Knowledge Base](#) [Kontaktanlage](#) [Kunden-Finder](#) [Lagerbestandsliste](#) [Lagerbuchung \(mobil\)](#) [Telefonliste](#) [Newsletter](#) [offene Aufträge](#) [offene Lieferscheine](#) [Preispflege](#) [Produktionsaufträge](#) [Seite für Kunden](#) [Supportfälle](#) [Supporterfassung](#) [Treeview](#) [Umfragen](#) [Veranstaltungen](#) [Webshop-Bestellungen](#) [Zeiterfassung](#)

Sie sind angemeldet als: **Anton** [Abmelden](#)

Zeiterfassung

Datum:

Zeit von:

Zeit bis:

Beschreibung:

Memo:

Erfassungstyp:

Projektaktivität:

Bezugsauswahl:

[Speichern](#)

News:

- 15.09.2005 Der FC Bayern München gewinnt das erste Spiel in der Champions League. [\[mehr hier\]](#)
- 12.09.2005 Die Börse schließt uneinheitlich. [\[mehr hier\]](#)
- 11.09.2005 Am 18. September 2005 ist Bundestagswahl. [\[mehr hier\]](#)
- 10.09.2002 Nach dem dritten Bundesligaspieltag führt Aufsteiger Bochum die Bunesliga -Tabelle an. [\[mehr hier\]](#)

Beispiel PopUp
 myfactory Software GmbH
[Druckansicht](#)
[Sitemap](#)
[Seitenempfehlung](#)
[Impressum](#)
 Copyright by myfactory Software GmbH 2005

Portal-Webshop

Über das Portal kann auch ein Webshop realisiert werden, der umfangreichere Gestaltungsmöglichkeiten gegenüber dem Standard-Shop bietet. Auch hier können wieder Artikellistendarstellungen und Artikeldetailseiten konfiguriert werden.

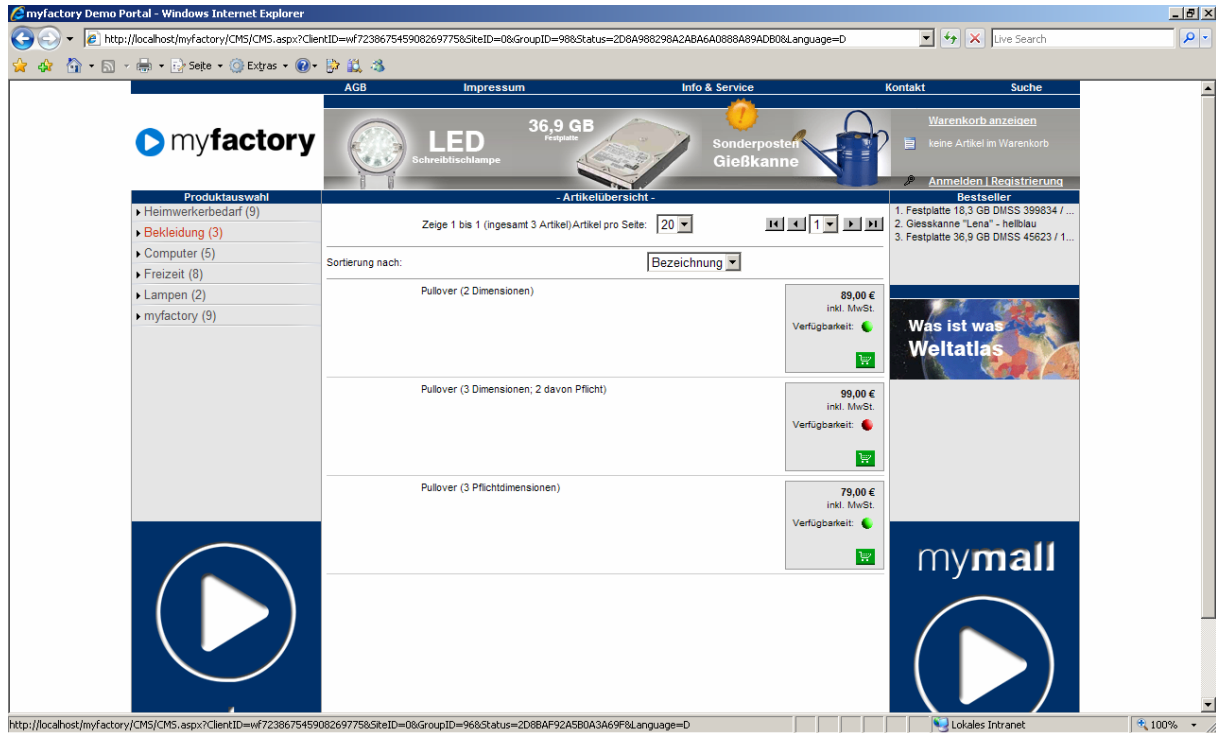

Zusätzlich kann das Layout des Warenkorbs beeinflusst werden.

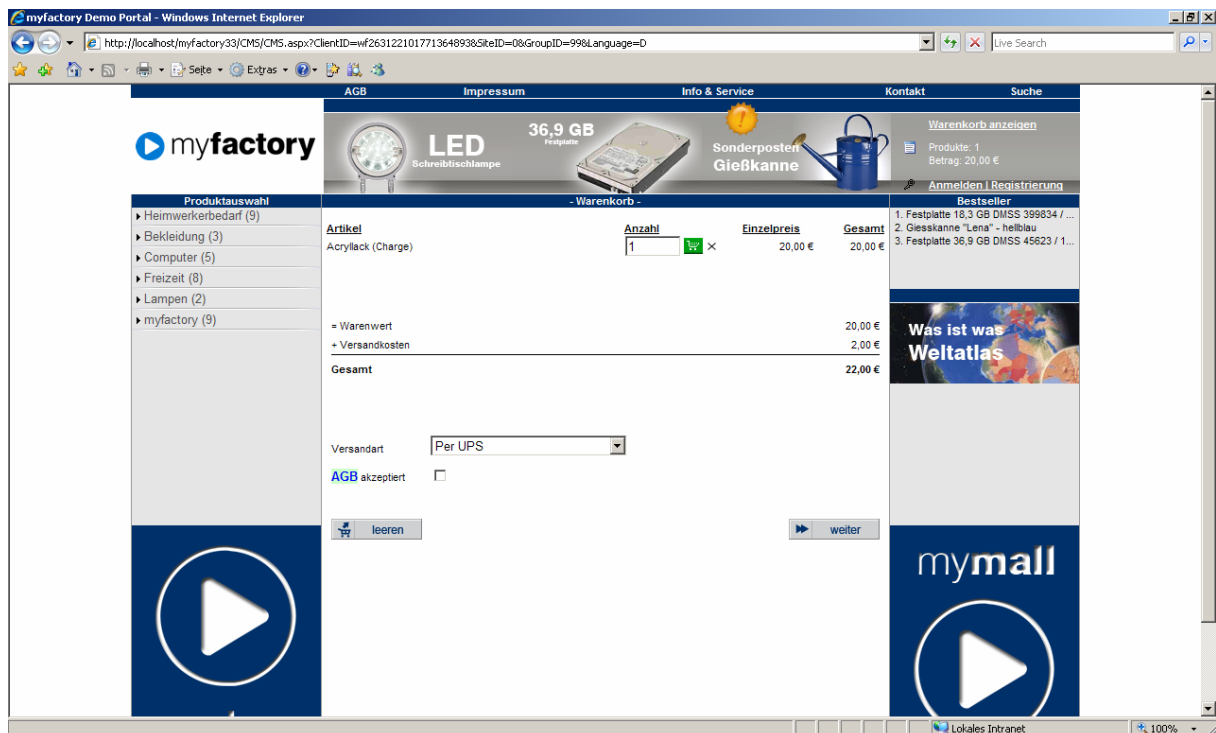

Bei der ersten Bestellung werden die Adressdaten abgefragt.

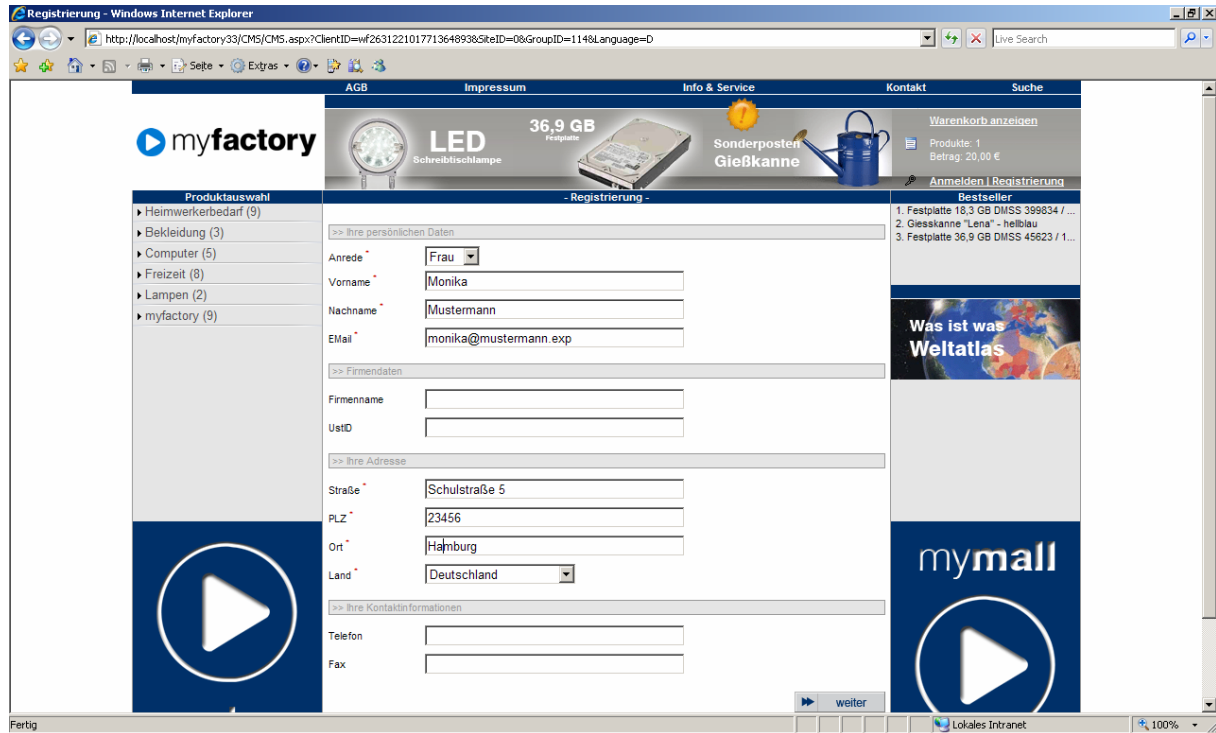

Wenn der Benutzer registriert ist, können über „Mein Konto“ die persönlichen Daten konfiguriert werden.

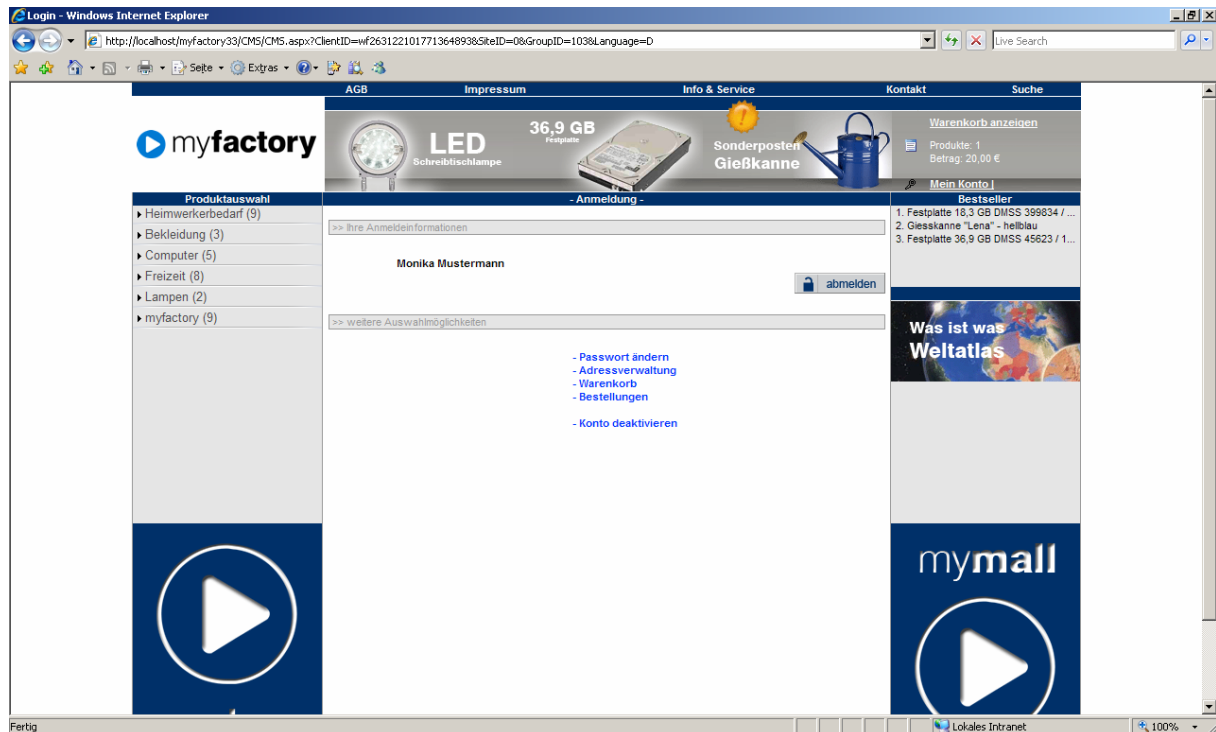

Alternative Endgeräte

Über das Portal lassen sich zudem Oberflächen für mobile Endgeräte erstellen, über die wiederum Daten abgerufen oder erfasst werden können. Ein Beispiel hierfür ist der Mobile BusinessManager. Über diesen kann z.B. auf die Kommunikation, auf Aufgaben, Termine, Adressen und Dokumente zugegriffen werden.

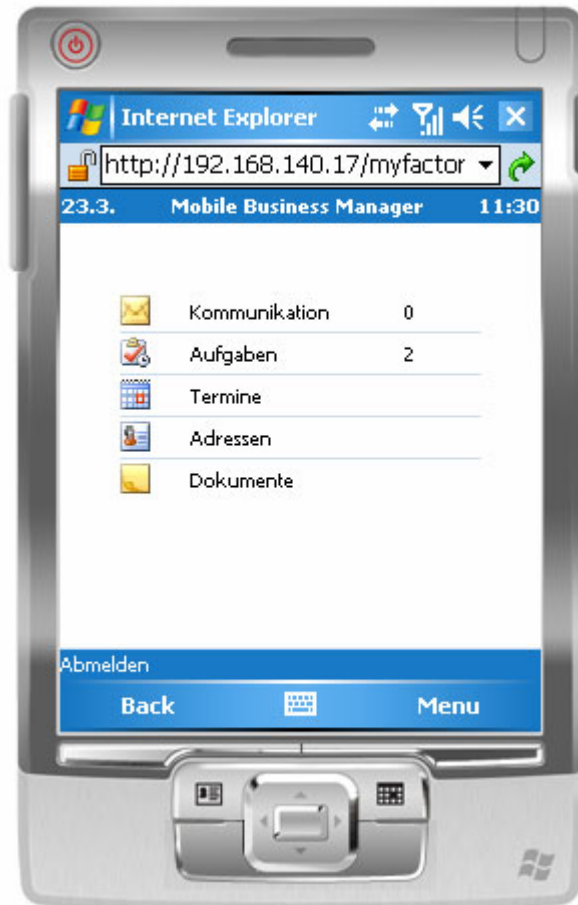

Über die Kommunikation haben Sie einen Zugriff auf Ihre eignen und Ihre gemeinsamen Postfächer. Darüber hinaus können Sie auf E-Mails zugreifen, neue E-Mails schreiben und auf bestehende antworten.

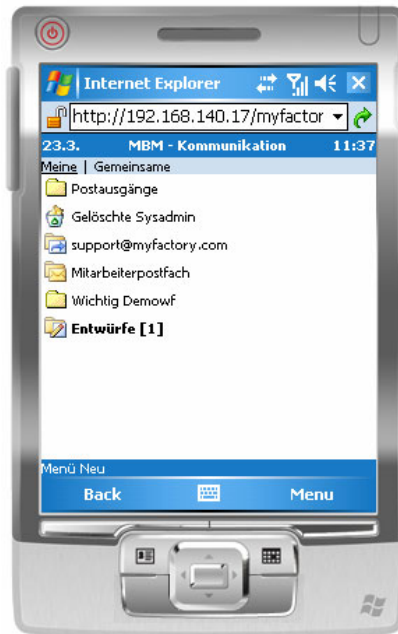

Sie haben Zugriff auf Ihre Aufgaben und können bestehende bearbeiten und neue anlegen.

Sie können auf alle Adressen zugreifen.

Zu jeder Adresse sehen Sie die Details, sowie die dazu gehörenden Ansprechpartner und Kontakte.

Aus der Adresse heraus können Sie direkt telefonieren.

Weiterhin haben Sie Zugriff auf die Dokumente.

